

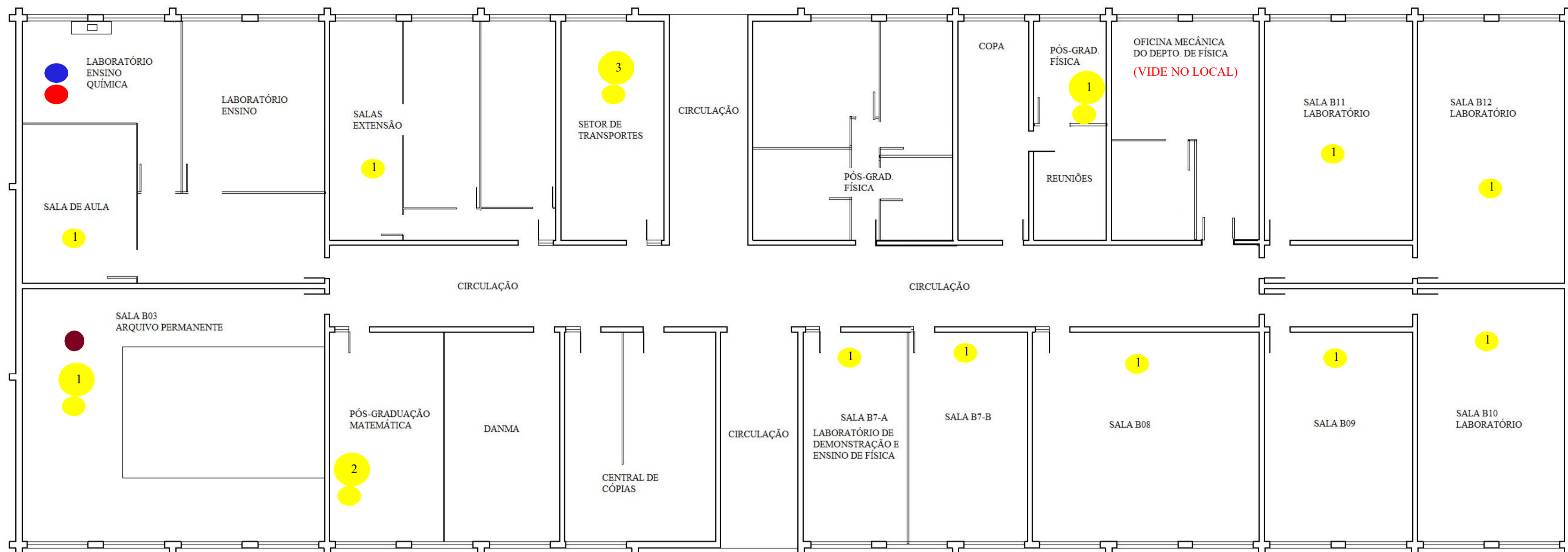



LOCAL/AMBIENTE	BLOCO B	Nº DE SERVIDORES EXPOSTOS	No centro do círculo
----------------	----------------	---------------------------	----------------------



LEGENDA	
Grupos de Risco	Grau de Risco de Acidentes e Doenças do Trabalho
<ul style="list-style-type: none"> ■ Risco Físico ■ Risco Químico ■ Risco Biológico ■ Risco Ergonômico ■ Risco de Acidente 	Pequeno ● Médio ● Grande ou Grave ●

RISCOS	AGENTES/FONTES	GRAU de RISCO	RECOMENDAÇÕES para PREVENIR ACIDENTES
QUÍMICO	Manipular produtos químicos	●	Usar luvas de proteção
BIOLÓGICO	Ácaros, traças, fungos	●	Manter sala do arquivo arejada e isenta de umidade
ERGONÔMICO	Trabalho predominante em pé	●	Quando possível alternar postura sentada e em pé
ERGONÔMICO	Vícios posturais durante a digitação e uso do computador	●	Manter postura correta com coluna ereta, braços e pernas com um ângulo de 90° 
ERGONÔMICO	Mobílias e cadeiras inergonômicas	●	Instalar mobílias/cadeiras com características ergonômicas
ACIDENTE	Vidrarías de laboratório	●	Cuidado com quebras de vidrarías