



UDESC

MAPA DE RISCO UDESC - CCT



Gestão 2017/2018

LOCAL/AMBIENTE **BLOCO D – LABORATÓRIO DE FÍSICA ATÔMICA E MOLECULAR**

Nº DE SERVIDORES EXPOSTOS

3

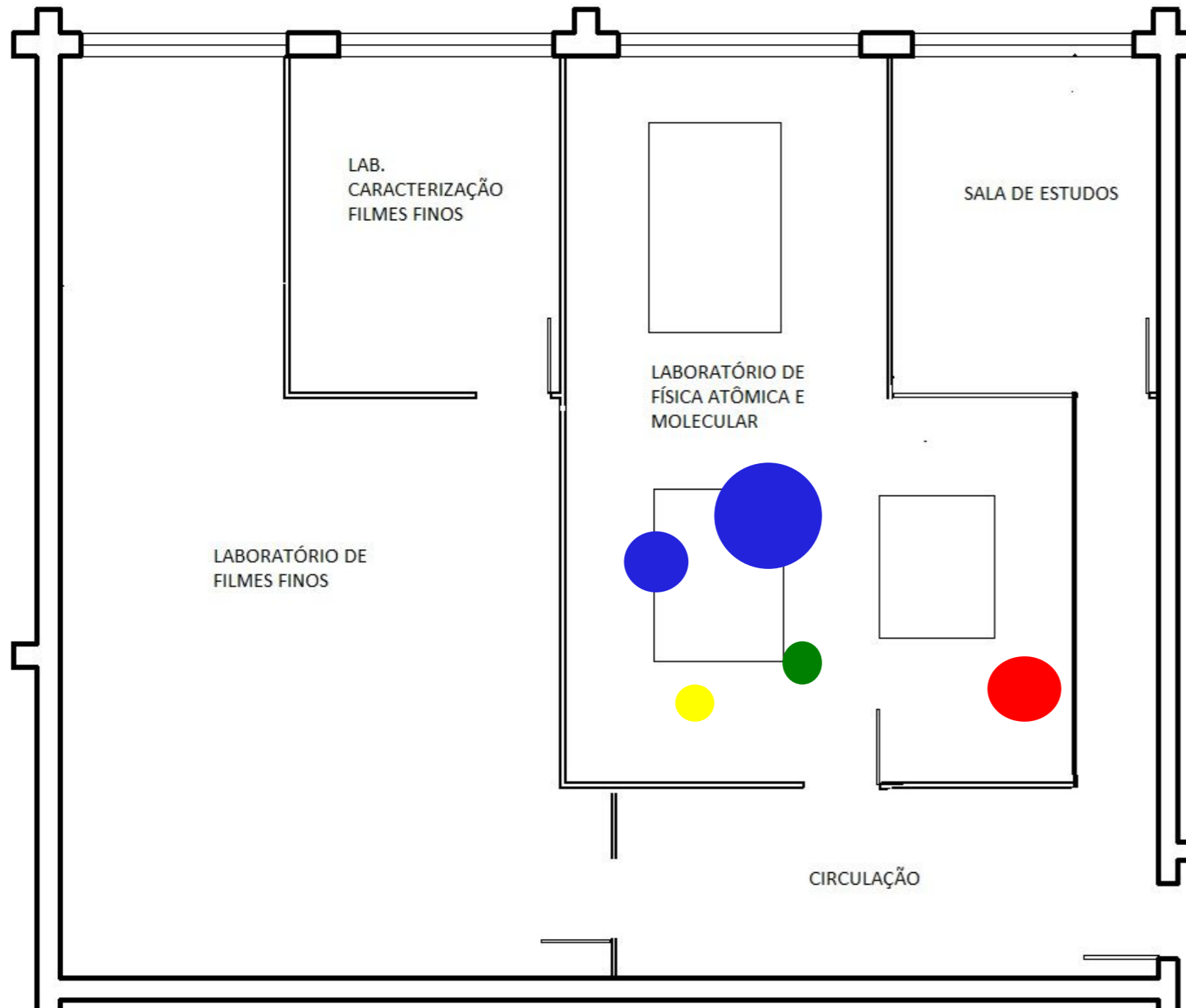

RISCOS	AGENTES/FONTES	GRAU de RISCO	RECOMENDAÇÕES para PREVENIR ACIDENTES
FÍSICO	Radiação não-ionizante proveniente do laser (ultravioleta e infravermelho)	●	Usar óculos especial de proteção
QUÍMICO	Corante Rodamina (tóxico)	●	Usar luvas, máscara e óculos de proteção. Manipulação na capela apenas pelo professor
ERGONÔMICO	Trabalho predominante em pé	●	Quando possível alternar postura sentada e em pé
ACIDENTE	Contato do laser com olhos e pele	●	Usar óculos de proteção infravermelho. Não entrar em contato com o laser pois causará queimadura
ACIDENTE	Laser na altura dos olhos	●	Nunca deixar o laser na mesma altura que os olhos
ACIDENTE	Estrado na frente da mesa	●	Cuidado para não tropeçar

LEGENDA	
Grupos de Risco	Grau de Risco de Acidentes e Doenças do Trabalho
<ul style="list-style-type: none"> ■ Risco Físico ■ Risco Químico ■ Risco Biológico ■ Risco Ergonômico ■ Risco de Acidente 	Pequeno ● Médio ● Grande ou Grave ●

EPIs

