

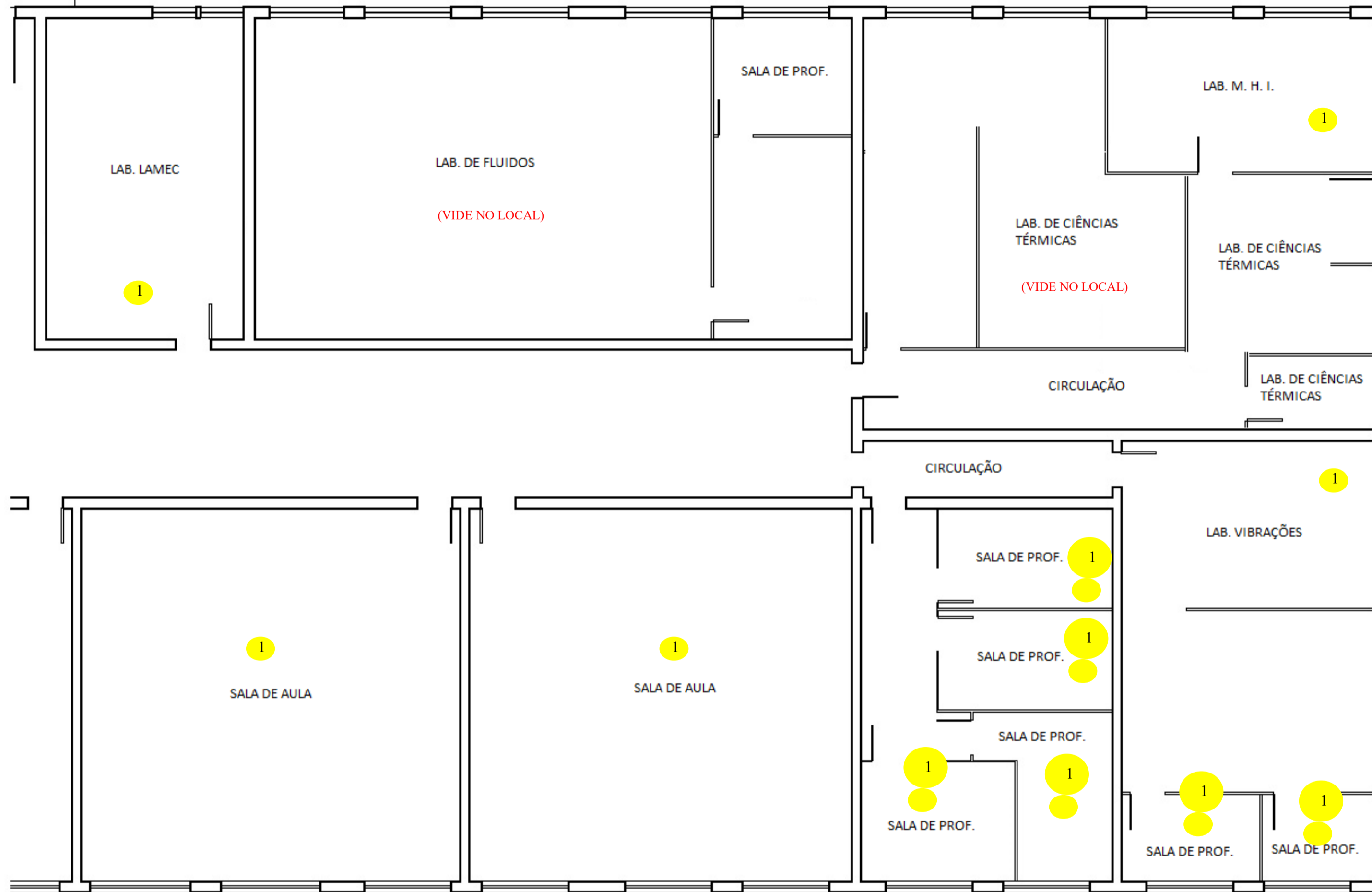

LOCAL/AMBIENTE	BLOCO G - TÉRREO – lado direito	Nº DE SERVIDORES EXPOSTOS	No centro do círculo
----------------	--	---------------------------	----------------------



LEGENDA	
Grupos de Risco	Grau de Risco de Acidentes e Doenças do Trabalho
<ul style="list-style-type: none"> ■ Risco Físico ■ Risco Químico ■ Risco Biológico ■ Risco Ergonômico ■ Risco de Acidente 	Pequeno ● Médio ● Grande ou Grave ●

RISCOS	AGENTES/FONTES	GRAU de RISCO	RECOMENDAÇÕES para PREVENIR ACIDENTES
ERGONÔMICO	Trabalho predominante em pé ou sentado	●	Quando possível alternar postura sentada e em pé
ERGONÔMICO	Vícios posturais durante a digitação e uso do computador	●	Manter postura correta com coluna ereta, braços e pernas com um ângulo de 90° 
ERGONÔMICO	Móveis e cadeiras inergonômicas	●	Instalar móveis/cadeiras com características ergonômicas