MANUAL DO CALOURO

ESCRITO PELO

CAEPS

SUMÁRIO

INTRODUÇÃO

ID UDESC

OFFICE

SIGA

MOODLE

TEAMS

RESOLUÇÃO 050

DÚVIDAS

CONTATOS

INTRODUÇÃO

Olá, **Calouro(a)!**
Seja muito **bem-vindo(a)** à UDESC CCT.

Esse manual tem como objetivo auxiliar você a entender melhor como funciona a universidade, seus recursos disponíveis e o funcionamento do **Ensino Remoto**.

Poderemos ajudá-lo sempre que tiver dúvidas! Basta contactar o seu respectivo Centro Acadêmico.

ID UDESC

Uma informação de cadastro muito importante na UDESC é o **ID UDESC.**

O QUE É O ID UDESC?

É o Portal de Identidade Corporativa da UDESC. A partir dele você atualiza a sua senha e suas informações.

Encontra-se no seguinte link:

id.udesc.br

idUDESC

ID UDESC

PARA QUE SERVE?

É usado por diversos sistemas da UDESC, como o **e-mail**, as **redes sem fio**, o **Portal CAPES**, o acesso aos **computadores**, dentre outros.

NUNCA ACESSEI, E AGORA?

Basta você seguir o passo a passo para você usar o seu ID UDESC.

idUDESC

ID UDESC

1. Acesse **id.udesc.br**
2. Clique em "**Esqueci minha senha**"

idUDESC

ID UDESC

3. Clique em "**Começar**"

Recuperar Senha

Para redefinir sua senha, você deverá seguir os seguintes passos:

Fornecer alguns dados para envio da autorização de redefinição para seu email alternativo
Acessar seu email alternativo e clicar sobre o link enviado
Preencher os campos solicitados
Redefinir senha

Começar

4. Preencha o seu **CPF**

1º Passo

Preencha os campos abaixo:

CPF: Digite seu CPF (somente números)

Enviar

idUDESC

ID UDESC

5. Abra seu **e-mail pessoal** cadastrado na matrícula para **acessar o link** e preencher com o **código enviado**

6. Confira seus **dados** e crie sua **nova senha**

Pronto! Agora você já tem acesso ao seu ID UDESC.

idUDESC

ID UDESC

LEMBRE-SE: o e-mail proveniente do ID UDESC possui o formato:
CPF@edu.udesc.br

Esse e-mail é muito **importante** para você acessar plataformas parceiras com a UDESC como os da **Microsoft.**

Essas plataformas serão **essenciais** para o seu **semestre na UDESC**. Então, lembre-se bem esse e-mail e senha!

idUDESC

OFFICE

Outro recurso que a UDESC disponibiliza aos alunos é o **Pacote Office 365**.

Com ele, os estudantes da UDESC têm **acesso gratuito** a alguns softwares da Microsoft, tais como: **Word, Excel, Powerpoint, Outlook,** além de obter acesso ao **Teams** e dentre outros.

Office 365

OFFICE

COMO FAÇO PARA TER ACESSO?

É simples! Basta acessar o site **office.udesc.br** e utilizar o **CPF@edu.udesc.br** como **login**, já a senha é a mesma do **ID UDESC**.

É possível acessar o Office 365 pelo **navegador** através do link:

www.office.com

Ou **baixá-lo** no seu dispositivo!

Office 365

OFFICE

A parceria da **UDESC** com a **Microsoft** também disponibiliza aos estudantes o sistema operacional **Windows 10 Educacional de forma GRATUITA!**

Para ter acesso ao sistema, é preciso acessar o site **udesc.onthehub.com** e registrar uma conta com o e-mail institucional: **CPF@edu.udesc.br**

Office 365

OFFICE

Quando terminar de se registrar, uma **chave** para a autenticação do produto será disponibilizada.

IMPORTANTE: a licença de uso é válida para instalação em **um computador por usuário**, sendo para uso **pessoal**.

Além disso, o suporte para instalação e download é oferecido pela **equipe OnTheHub.**

Office 365

SIGA

O **Sistema de Gestão Acadêmica** mais conhecido como SIGA permite que você acesse suas notas e frequências em tempo real.

Você regularmente matriculado recebe o **login** e **senha** de acesso. Nesse sistema, encontra-se também os **planos de ensino** e os **cronogramas das atividades**.

SIGA
UDESC

SIGA

Você pode obter diversos **relatórios**, **declarações** e **atestados** no ambiente virtual sem a necessidade de solicitar a secretaria acadêmica.

O SIGA registra também as **datas das avaliações**, auxiliando o planejamento dos estudos.

MAS COMO FUNCIONA?

Siga os passos para você entender como utilizá-lo.

SIGA
UDESC

SIGA

1. Acesse o site do **UDESC CCT** pelo link:

www.udesc.br/cct/home

2. Vá até o rodapé da página e clique no **símbolo do SIGA**

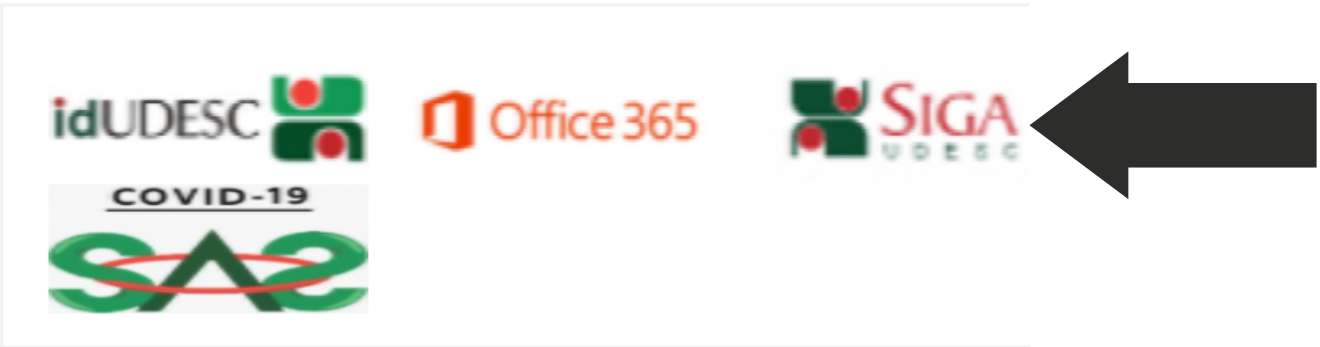

SIGA
UDESC

SIGA

3. Digite o login (**CPF**) e a senha (**igual ao do ID UDESC**)

SIGA
UDESC

SIGA

Perfeito! Agora que você está dentro do Siga, irá aparecer um **painel** com diversas funcionalidades.

SIGA
UDESC

SIGA

Uma das opções é a de **"Relatórios Diversos"** na qual podem ser encontrados documentos como o seu **Comprovante de matrícula** e a sua **Grade de aptidão**.

- Aluno
  - Relatórios Acadêmicos
    - Matrículas
      - Atestado de Matrícula (para alunos Veteranos) (P188)
      - Boletim e grade de aptidão (P124)
      - Comprovante de matrícula (para alunos Calouros) (C983)
    - Disciplinas e Grades
      - Plano de Ensino - CP e CA (P463)
      - Grade curricular (E34)
      - Grade de horários por fase - CA (P920)
    - Acadêmicos
      - Consulta coeficiente ou ranking (P194)
      - Requerimento de Matrícula (P617)
    - Históricos escolares
      - Lista histórico escolar (P633)
    - Diário de classe
      - Relatório de exames finais (P511)

SIGA
UDESC

SIGA

Outra funcionalidade é a de **"Notas e Faltas"** a qual possibilita a análise das **notas parciais**, as suas respectivas **faltas**, bem como, as **notas finais**.

Período Letivo ✱ 2020/1 (191)

Curso ✱ Bacharelado em Engenharia de Produção e Sistemas (PRO-BAC

Média Final

Disciplina	Nota	Frequência	Resultado
QUÍMICA TECNOLÓGICA	10,0	100.00	Aprovado
EMPREENDEDORISMO	9,6	100.00	Aprovado
ECONOMIA DA ENGENHARIA	9,6	100.00	Aprovado
EQUAÇÕES DIFERENCIAIS ORDINÁRIAS	10,0	94.44	Aprovado
ÉTICA PROFISSIONAL	10,0	100.00	Aprovado
FÍSICA GERAL II	9,2	100.00	Aprovado

Período Letivo ✱ 2020/1 (191)

Curso ✱ Bacharelado em Engenharia de Produção e Sistemas (PRO-BAC

Nota Parcial

Disciplina	Nota	Faltas/Aulas
QUÍMICA TECNOLÓGICA	10,0	0/54
EMPREENDEDORISMO	9,6	3/57
ECONOMIA DA ENGENHARIA	9,6	0/74
EQUAÇÕES DIFERENCIAIS ORDINÁRIAS	10,0	3/54
ÉTICA PROFISSIONAL	10,0	3/57
FÍSICA GERAL II	9,2	0/73

SIGA
UDESC

SIGA

O Siga também possui a função de **"Caixa de Mensagens"** a qual armazena os **e-mails** da **UDESC** e dos **professores**.

SIGA
UDESC

SIGA

DICAS

Para acessar mais rapidamente o Siga UDESC, utilize o link:

siga.udesc.br

Também há o **aplicativo** do Siga pelo seu celular, basta pesquisar por **Siga UDESC** na App Store ou na Play Store e instalar.

Você pode também conseguir informações completas sobre a vida acadêmica no link:

udesc.br/cct/portalacademico

SIGA
UDESC

MOODLE

Uma plataforma que a UDESC utiliza, principalmente no Ensino Remoto, para ministrar as aulas é o **Moodle.**

O QUE É O MOODLE?

É um sistema de gestão do ensino e aprendizagem.

COMO POSSO USÁ-LO?

Basta seguir os passos para você entender como funciona a plataforma.

moodle

MOODLE

1. Acesse o site da **UDESC CCT** pelo link:

www.udesc.br/cct/home

2. Vá até o rodapé da página e clique no **símbolo do Moodle**

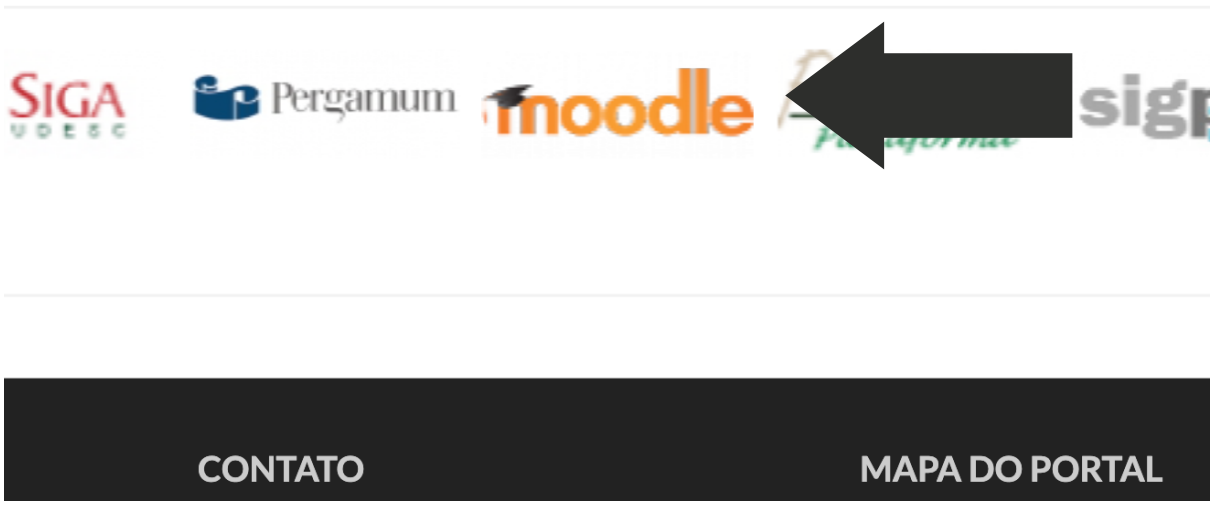

MOODLE

3.Digite o login (**CPF**) e a senha (**igual ao do ID UDESC**)

MOODLE

Pronto! Agora que você já acessou o Moodle, irá aparecer o **painel de cursos.** Lá estará as disciplinas que você já está matriculado.

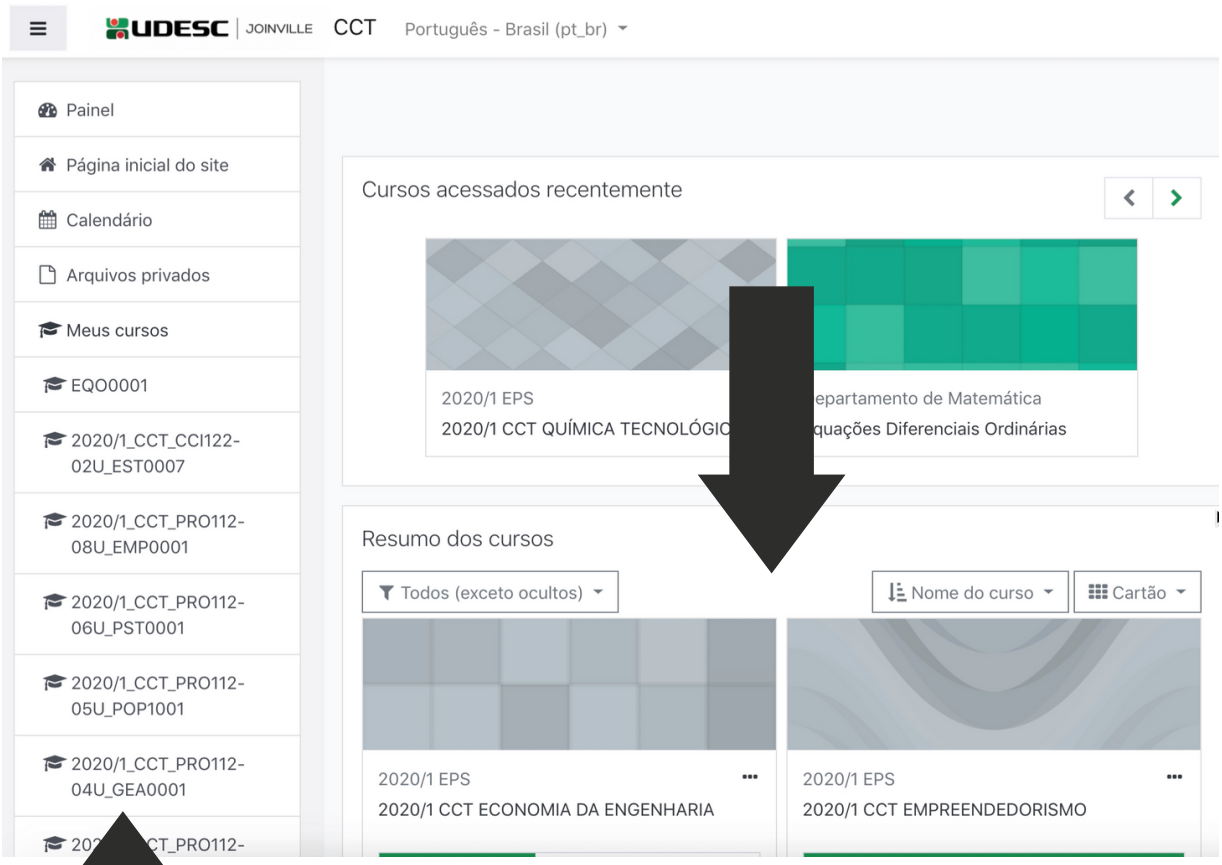

MOODLE

Para acessar os **materiais** que os professores disponibilizam, clique em cima da **matéria** que você deseja e aparecerá os conteúdos já disponíveis.

MOODLE

Basta você **clicar** em cima do conteúdo que deseja ver para conseguir lê-lo.

O professor escolhe a plataforma para ministrar a aula. Dentro do Moodle possui o **Big Blue Button (BBB).**

BigBlueButton

moodle

MOODLE

Para você acessar a aula **síncrona (on-line)** do professor, clique no **símbolo do BBB** e, em seguida, em **Entrar na sessão**.

Aula síncrona QTG 22/06/2020

Esta sala de conferências está pronta. Você pode participar da sessão agora.

Entrar na sessão

Show! Agora você já está dentro da sua sala de aula virtual.

moodle

MOODLE

A primeira mensagem que aparecerá na tela definirá seu **meio de comunicação** com o professor e a turma!

Para facilitar o andamento, clique na opção do **Microfone**, mas se lembre de deixá-lo mutado quando não for necessário ouvir sua voz!

MOODLE

Após isso, o professor irá contactar com você e seus colegas para explicar a matéria! Boa aula :)

DICAS

Para acessar mais rapidamente o **Moodle CCT**, utilize o link:

moodle.joinville.udesc.br/login/

Também existe o **aplicativo** do Moodle pelo seu celular, basta pesquisar por **Moodle** e inserir o mesmo link acima.

moodle

TEAMS

Outra plataforma muito utilizada pela UDESC no Ensino Remoto é o **Teams**, da **Microsoft**.

Você pode pesquisar no **Google** por "Microsoft Teams download"⊠⊠ ou fazer o download direto através do link:

www.microsoft.com/pt-br/microsoft-365/microsoft-teams/download-app

Microsoft Teams

TEAMS

Escolha qual download irá fazer e aguarde finalizar.

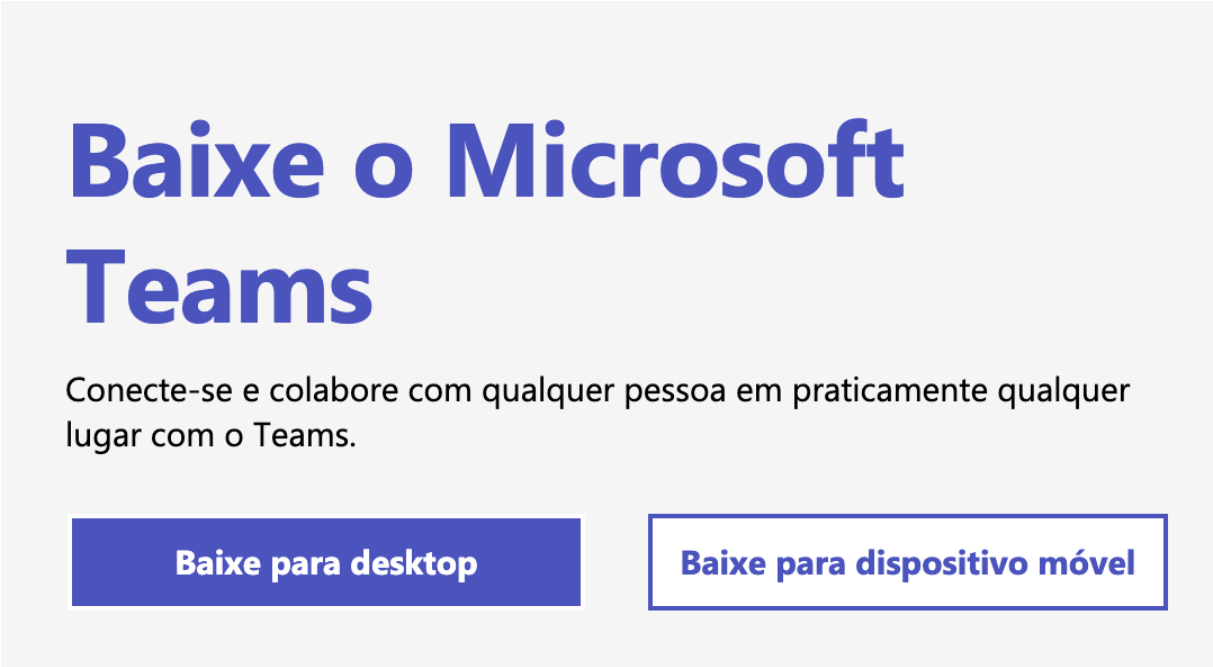

Ao finalizar, entre com o e-mail institucional que consiste em:

CPF@edu.udesc.br

Microsoft Teams

TEAMS

LEMBRE-SE: sua senha é a mesma do **ID UDESC**!

Microsoft Teams

TEAMS

Caso seu professor utilize essa plataforma, ele irá cadastrar uma **turma** que poderá ser acessada em **Equipes**, no menu lateral.

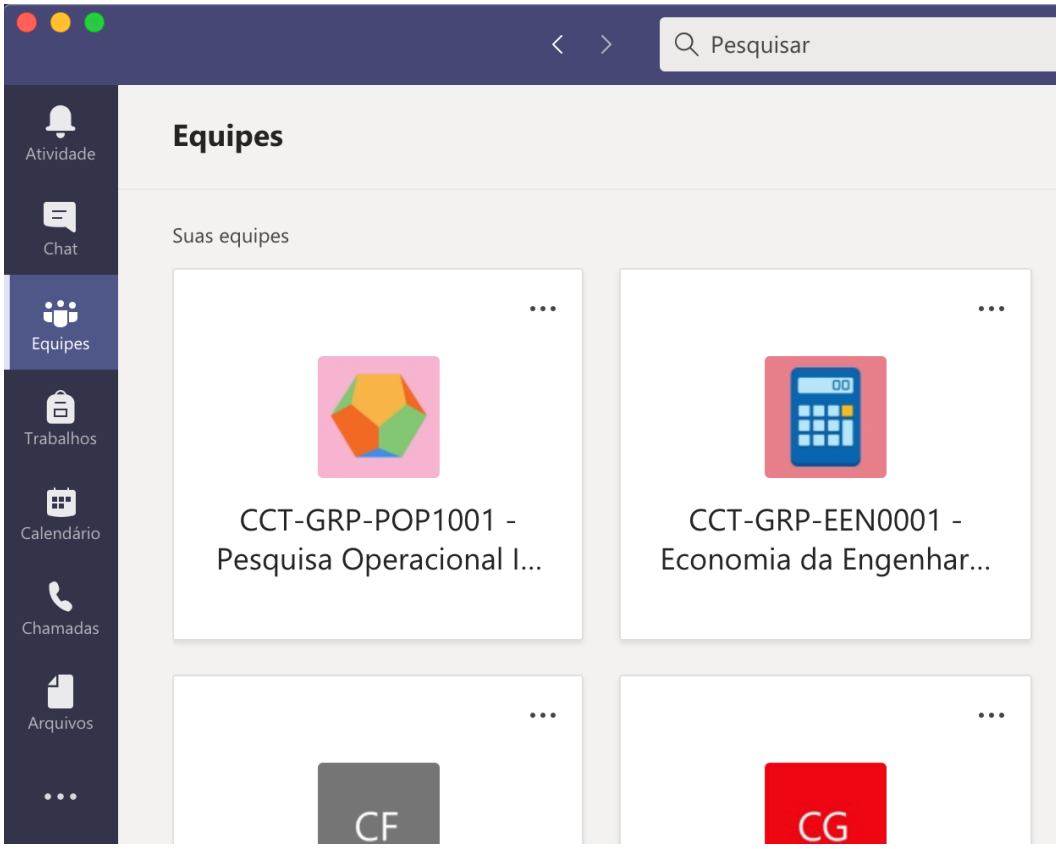

Microsoft Teams

TEAMS

Dentro da equipe, a aba **Postagens** é a "sala de aula", na qual o professor irá iniciar as reuniões. Você poderá interagir com os alunos e tirar suas dúvidas!

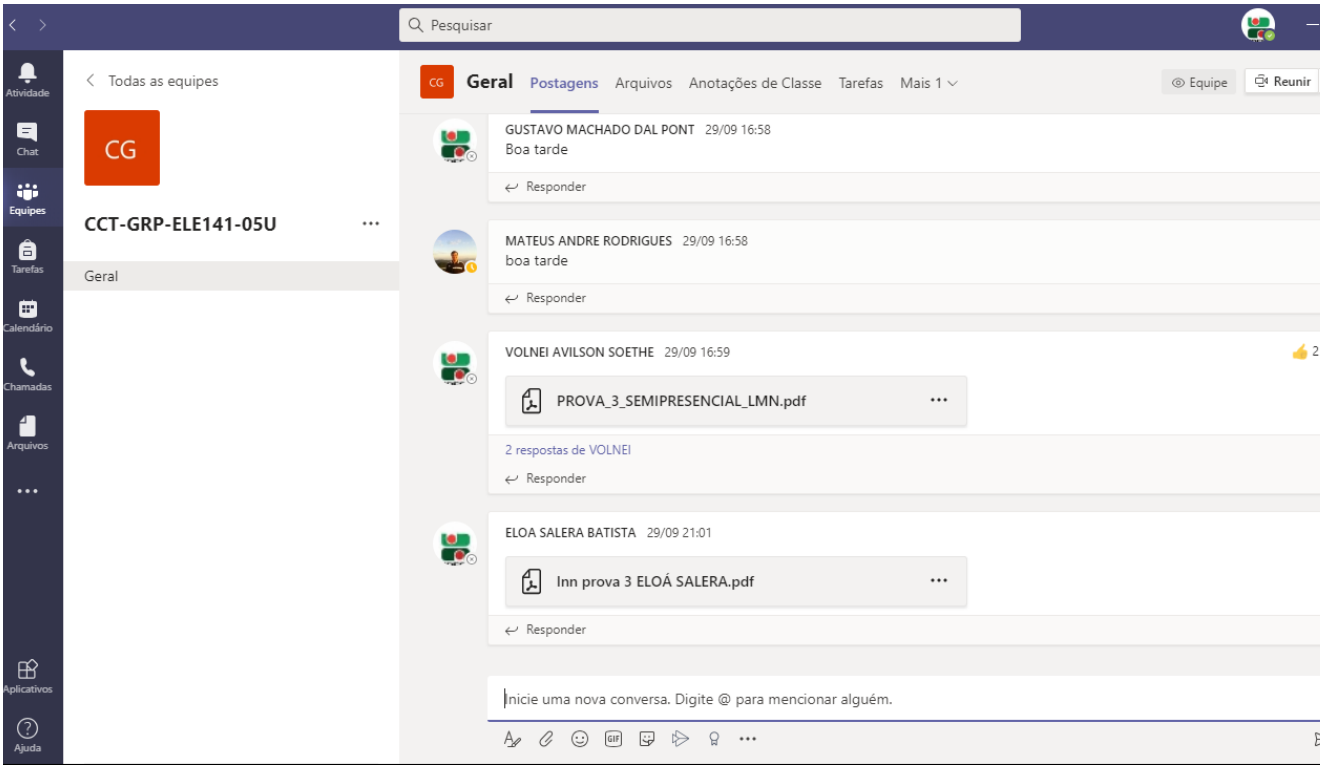

Microsoft Teams

TEAMS

O Teams disponibiliza muitos recursos dentro das equipes através das abas. A mais utilizada é os **Arquivos**, onde o professor poderá depositar os materiais das aulas.

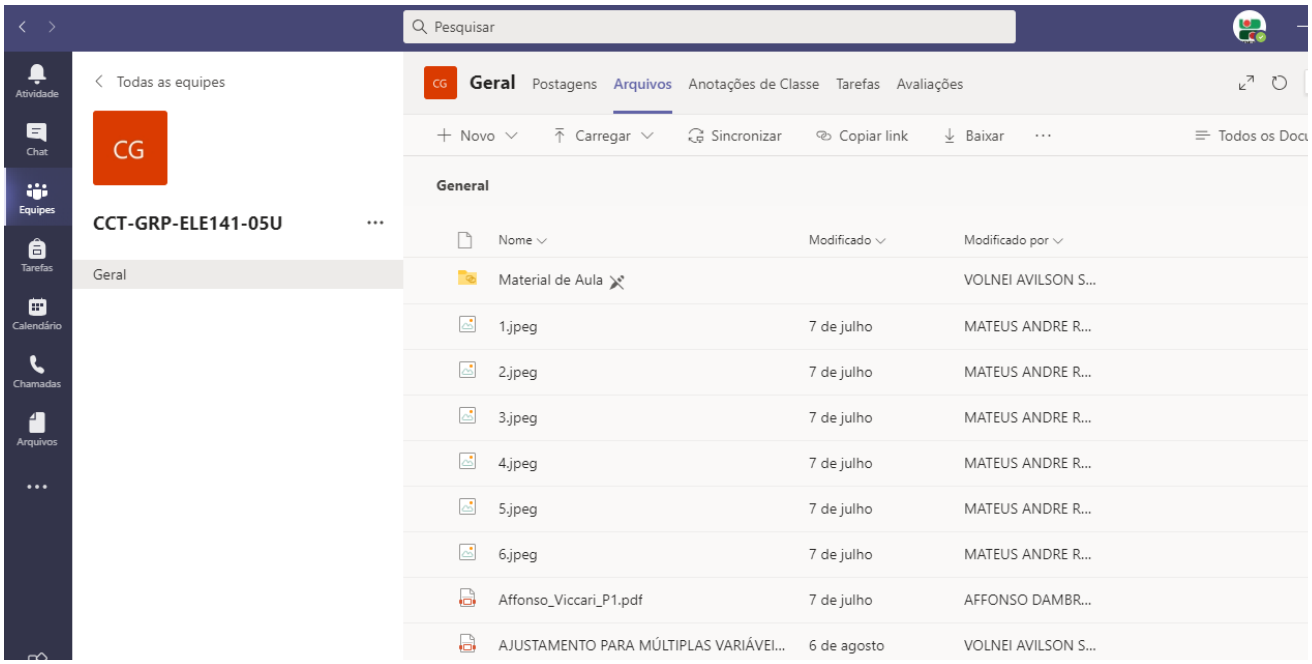

Microsoft Teams

TEAMS

Caso a aula seja **gravada**, ela vai ser disponibilizada no próprio **chat** algumas horas após a finalização da aula.

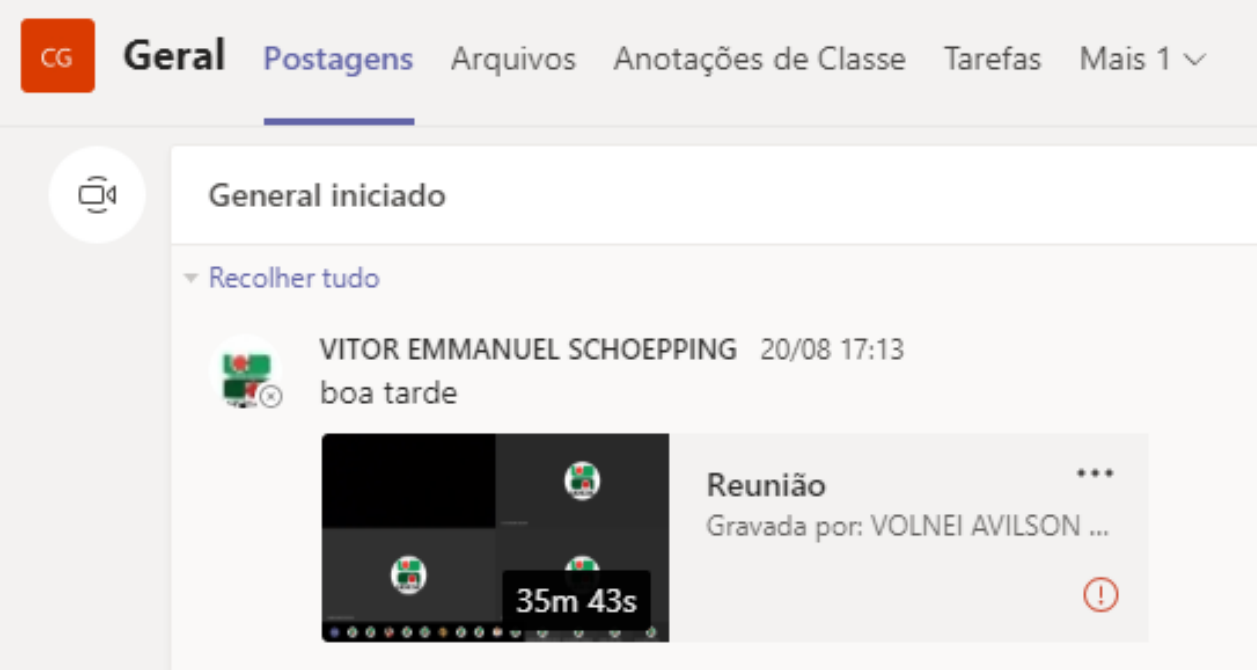

Microsoft Teams

TEAMS

Você poderá acessar as aulas que foram gravadas clicando nos **três pontinhos** do menu lateral em **Stream.**

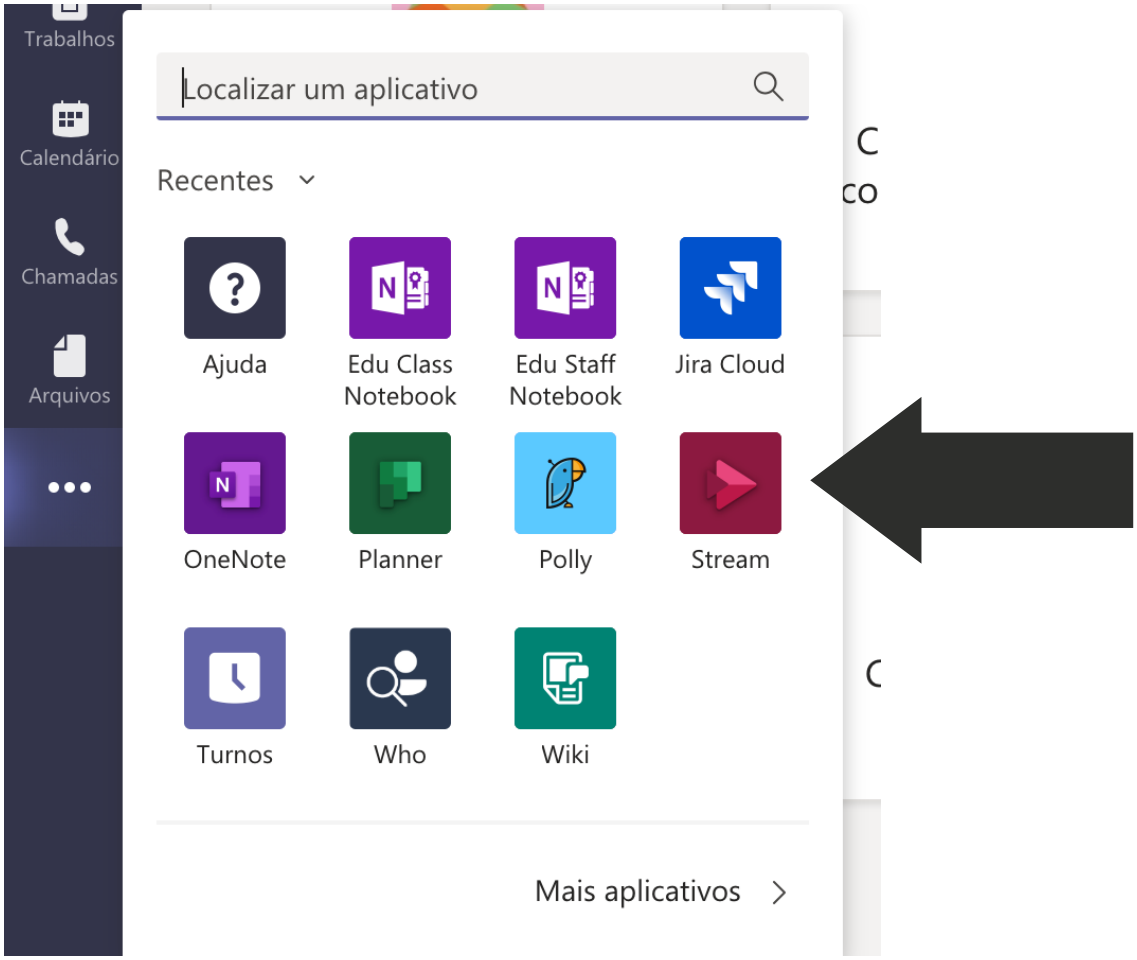

Microsoft Teams

TEAMS

Clicando em **Calendário**, no menu lateral, é possível visualizar as reuniões marcadas. Para ingressar, é só esperar o horário da reunião e clicar no evento.

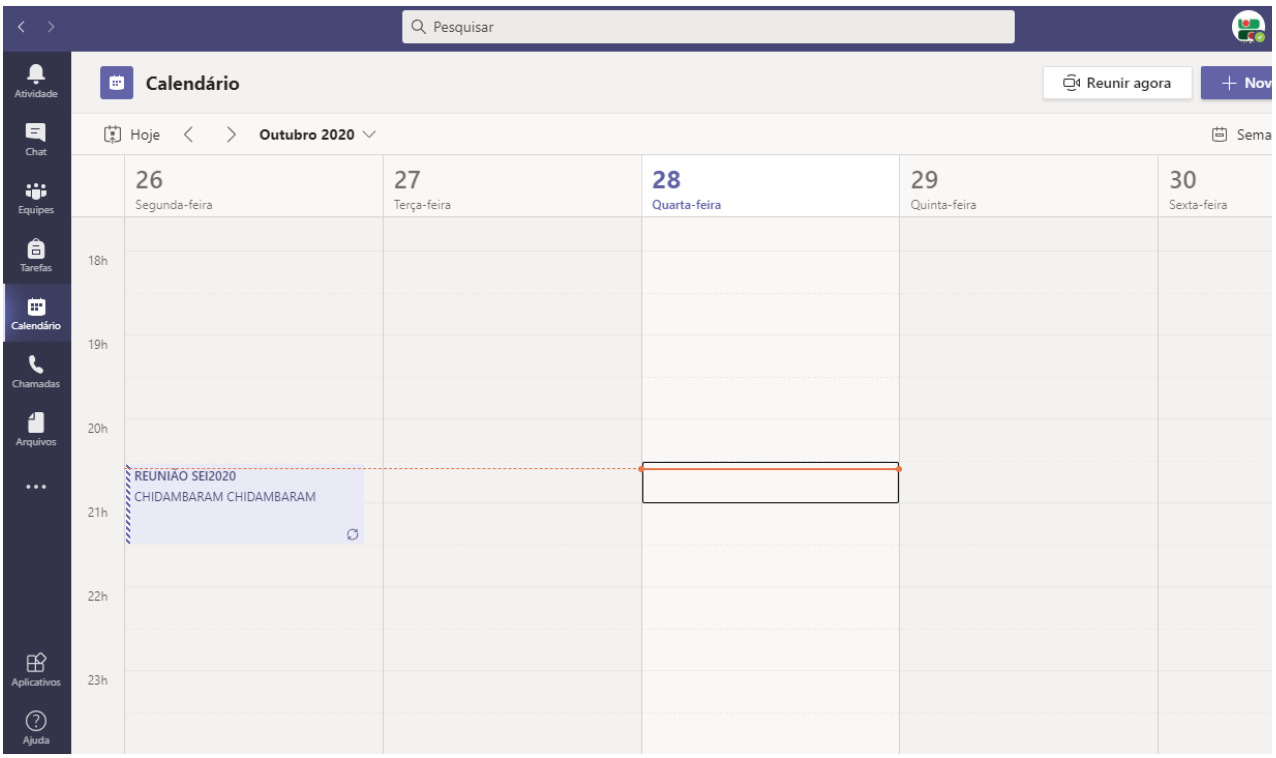

Microsoft Teams

RESOLUÇÃO

As aulas, por meio de ensino remoto, iniciam no dia 28/03/2022 para todos os cursos de graduação.

No período de 28/02/2022 a 02/03/202 as aulas se darão ainda no formato online (ensino remoto)

Em razão da novas normativas do Governo Estadual a UDESC anunciou o retorno ao ensino presencial total a partir do dia 04/04/2022 para o semestre 2022/1.

Portanto a partir de 04/04/2022 todas as aulas serão presenciais no campus do CCT/UDESC.

RESOLUÇÃO

Uma regra geral para alunos da UDESC é que você deverá realizar, no mínimo, **02 avaliações** por disciplina no semestre.

Com respeito às avaliações (que podem ser provas, trabalhos, projetos, entre outros propostos pelo professor no início do semestre), você pode consultar a

RESOLUÇAO Nº 003/2013 – CONSEPE
Estabelece normas e fixa prazos para avaliações do processo ensino-aprendizagem.

RESOLUÇÃO

Em relação a vacinação será obrigatório o esquema vacinal completo para toda a comunidade acadêmica, incluindo os alunos de graduação e de pós-graduação.

No semestre 2022/1 será aceita a comprovação da 1° dose da vacina, nos casos dos estudantes que ainda não tem o esquema vacinal completo.

Em relação a obrigatoriedade da vacinação todos devem se inteirar do contido na RESOLUÇÃO Nº 20/2022 – CONSUNI: “Dispõe sobre a vacinação contra a COVID-19 na comunidade acadêmica da Udesc e sobre o uso de máscaras no ambiente universitário e dá outras providências.” Esta resolução está disponível no link http://secon.udesc.br/consuni/resol/2022/020-2022-cni.pdf

DÚVIDAS

Caso ainda esteja com **dúvidas** ou precise de **ajuda** em qualquer uma das plataformas e funcionalidades da UDESC, sinta-se à vontade para perguntar aos representantes do seu respectivo **Centro Acadêmico**.

Vamos te ajudar sempre que possível nessa sua nova trajetória!

Seja **bem-vindo(a)** à UDESC CCT e **boas aulas** :)

CONTATOS

CIE. DA COMPUTAÇÃO
TEC. EM ANÁLISE E DESENVOLVIMENTO
@CACIC.UDESC

ENG. CIVIL
@VAI.CALC

ENG. ELÉTRICA
@CADEEUDESC

ENG. MECÂNICA
@CAME.CCT

CONTATOS

CAEPS

ENG. DE PRODUÇÃO
@CAEPS.UDESC

CENTRO ACADÊMICO DE FÍSICA
1999
UDESC - CCT
CAFI

FÍSICA
@CAFI.CCT

CAMAT

MATEMÁTICA
@CAMAT.UDESC

CAQUI

QUÍMICA
@CAQUI.UDESC

UDESC

(47) 3481-7900

07h às 19h

faleconosco.cct@udesc.br