

# Mapeamento da ocupação por descendentes de italianos e trentinos na região de Presidente Getúlio (Neu Breslau) Período compreendido entre 1916 e 1928.

Mapa 1 - Ribeirão Ferro, Rib. Sabiá e Rib. Tucano (parcial)

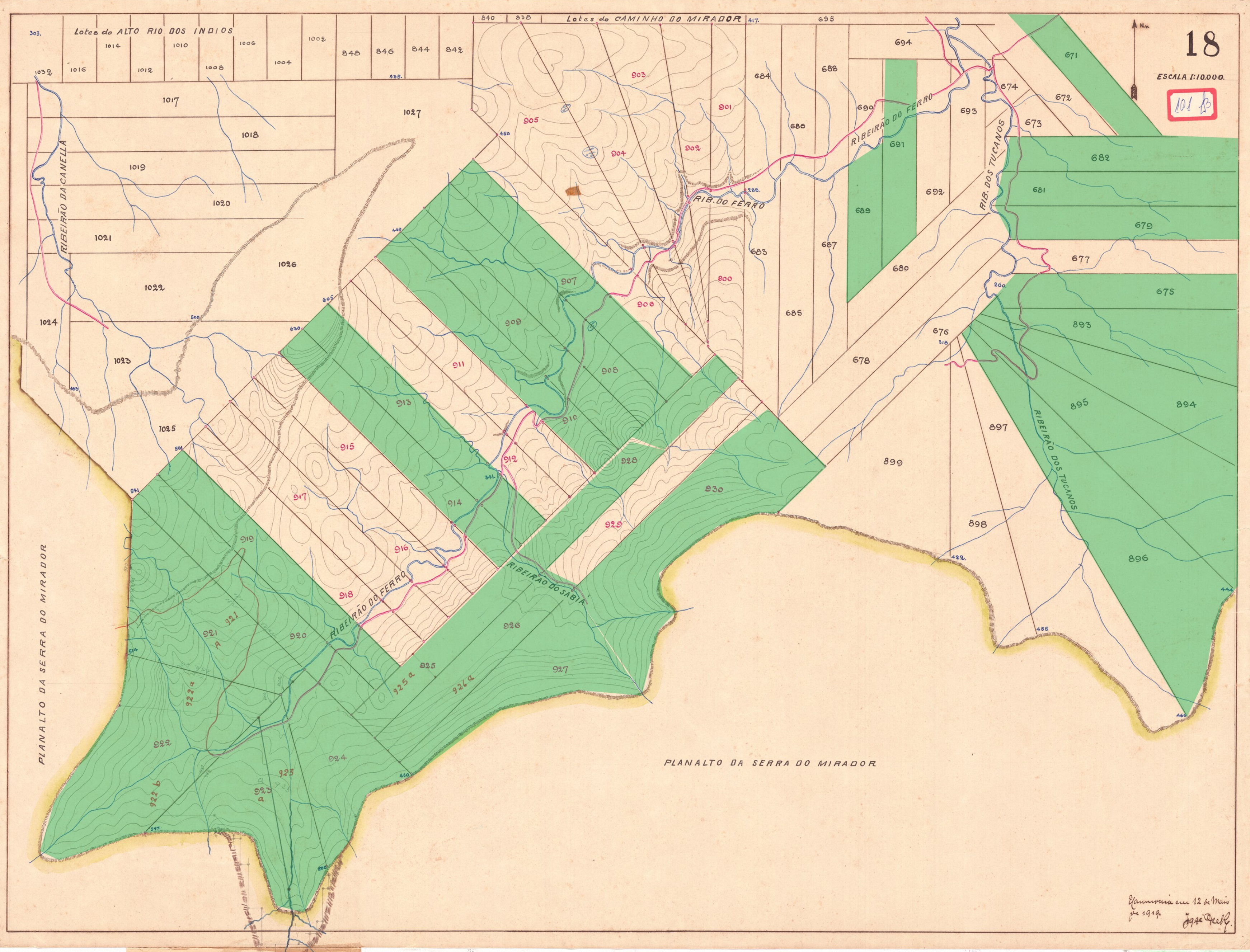

Mapa 2 - Ribeirão Tucano, Caminho do Mirador e Rib. do Ferro (parcial)

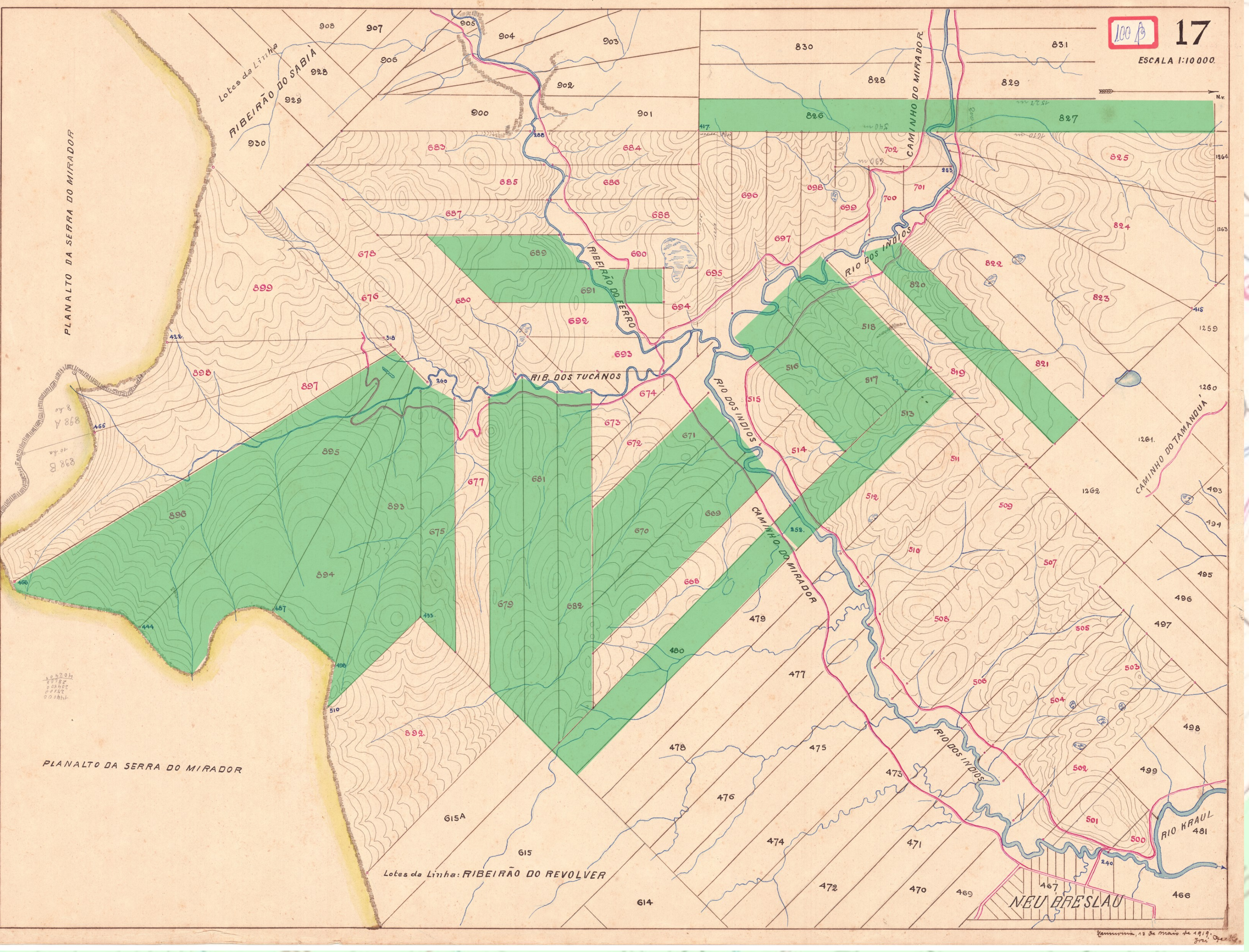

**Projeto:** Digitalização do acervo documental da Sociedade Colonizadora Hanseática; Análise da influência italiana na Colônia Hansa-Hammonia.

**Coordenador:** Rafael Rossi Schäfer  
**Bolsista:** Wilton da Costa Moreira Junior  
**Realização:** Udesc - Procult - Campus de Cultura, Edital 2023/2024  
**Apoio:** Arquivo Público Municipal de Ibirama  
**Mapas:** Sociedade Colonizadora Hanseática, Arquivo Público Municipal de Ibirama.

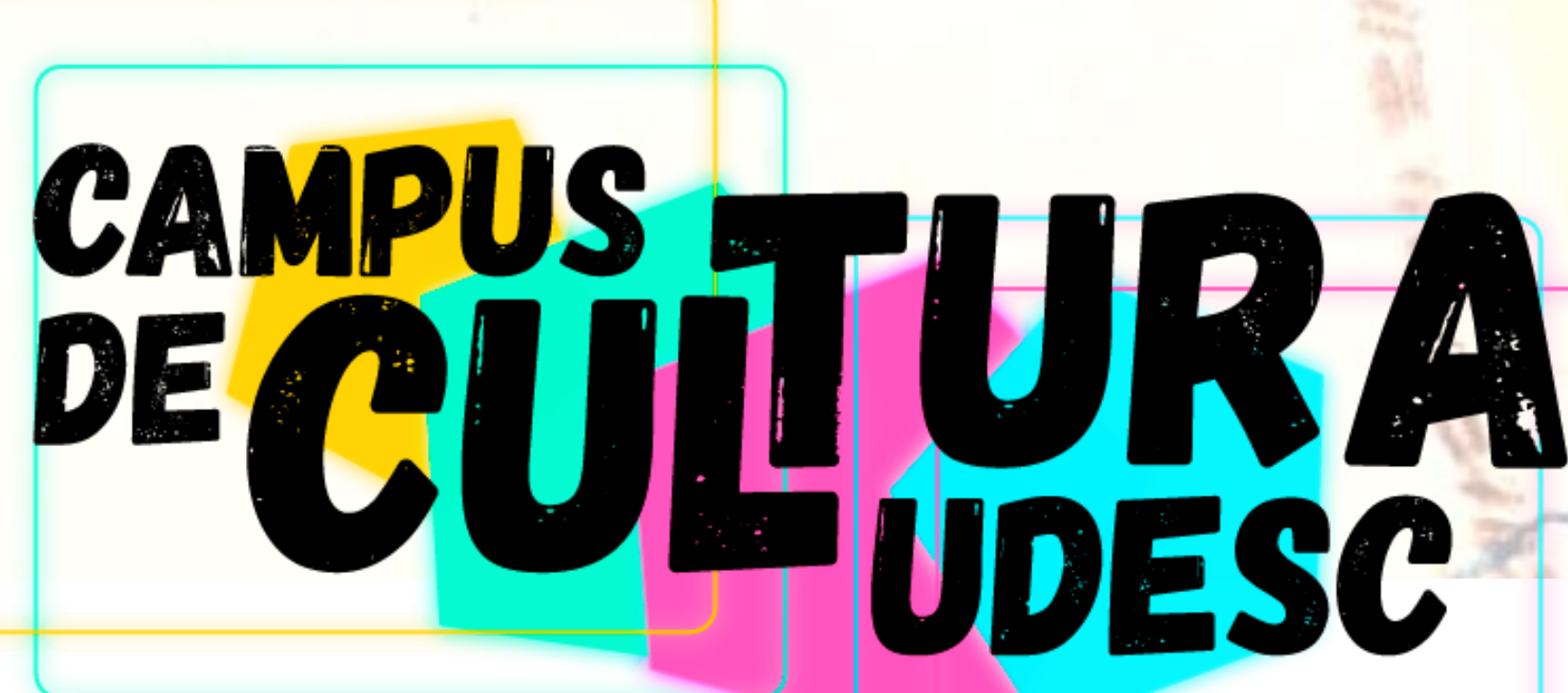

Mapa 3 Caminho do Mirador, Alto dos Índios e Rib. Ferro (parcial)

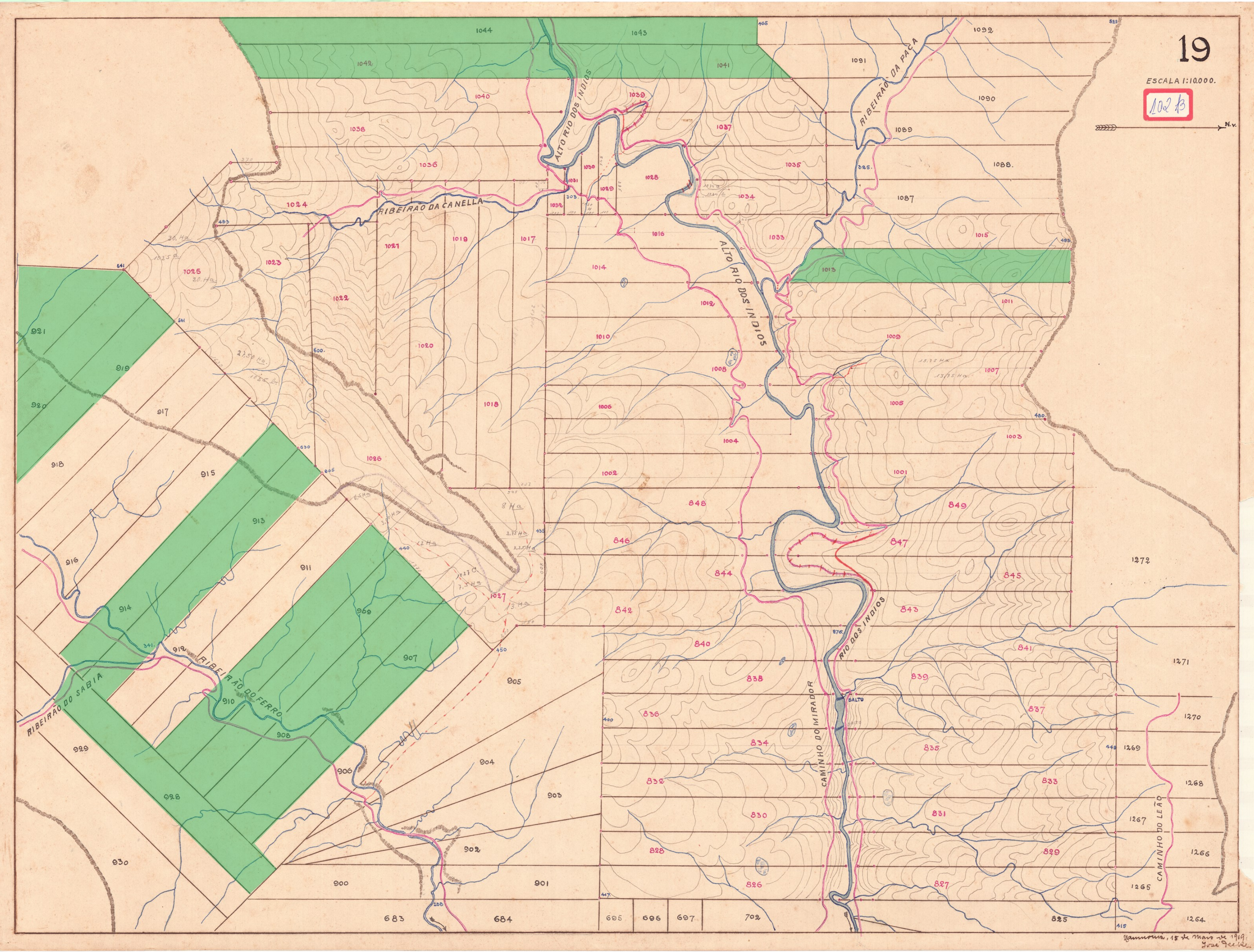

O marco inicial da presença de descendentes de italianos e de trentinos na Sociedade Colonizadora Hanseática está documentado através de requerimentos de compra de terras que datam de 1909 (Rio Sellin - Ibirama).

Os primeiros pedidos ou requerimentos de compra de terras por descendentes de italianos e trentinos, nas terras que hoje fazem parte do município de Presidente Getúlio (à época, Neu Breslau, vila da Colônia Hansa-Hammonia), datam do final de 1916.

O mapeamento levou em consideração o “Requerimento de compra” por parte de descendentes de italianos e trentinos incluindo ou não o título definitivo de posse dos lotes coloniais, encontrados nos documentos da Sociedade Colonizadora Hanseática, no Arquivo Público Municipal de Ibirama, durante o período de 1916 a 1928.

Foram encontrados os seguintes sobrenomes: **Ribeirão do Sabiá:** Lunelli, Poffo, Possamai, Rossi, Zermiani. **Ribeirão do Ferro:** Bertoldi, Busse, Frare, Lunelli, Chiarelli, Meneghelli, Pandini, Sasella, Slomp, Zermiani. **Ribeirão dos Tucanos:** Cipriani, Chisner, Filagrana, Poffo. **Caminho do Mirador (parcial):** Cani, Ciola, Cipriani, Filagrana, Poffo, Sevegnani.