

21.07
8H30

PAVILHÃO DE EVENTOS MANOEL MARCHETTI
Ibirama/SC

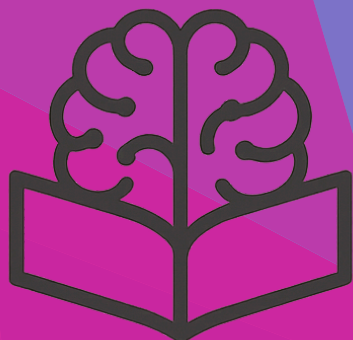

NEXT PROF

REFLETINDO A EDUCAÇÃO ATRAVÉS
DE NOVAS PERSPECTIVAS

Palestras



RODRIGO RENGEL

Da Lousa à Nuvem: O
Professor na Era da
Inteligência Artificial



PABLO SCHOEFFEL

A Lógica que Transforma
Vidas: O Poder do
Pensamento Computacional
na Escola Brasileira



JARBAS FERRARI

Neurociência da
motivação – Por que
querer é diferente de
gostar?



JULICE DIAS

Planejamento, trabalho
docente e avaliação

Organização:



ALTO VALE



GOVERNO DE

**SANTA
CATARINA**

SECRETARIA DA EDUCAÇÃO
COORDENADORIA REGIONAL DE EDUCAÇÃO - IBIRAMA

21.07
8H30

PAVILHÃO DE EVENTOS MANOEL MARCHETTI
Ibirama/SC



NEXT PROF

REFLETINDO A EDUCAÇÃO ATRAVÉS
DE NOVAS PERSPECTIVAS

Oficinas

Palestras

8^H
30

ABERTURA

Marino Luiz Eyerkauffer
Rosimeire Jacinto

9^H
00

RODRIGO RENGEL

Da Lousa à Nuvem: O Professor na Era da
Inteligência Artificial

9^H
30

JARBAS FERRARI

Neurociência da motivação – Por que querer
é diferente de gostar?

10^H
00

PABLO SCHOEFFEL

A Lógica que Transforma Vidas: O Poder do
Pensamento Computacional na Escola
Brasileira

10^H
30

JULICE DIAS

Planejamento, trabalho docente e avaliação

11^H
00

ENCERRAMENTO

Marino Luiz Eyerkauffer
Rosimeire Jacinto

13^H
00 AS 15^H
00

AUDITÓRIO
INSTITUTO
FEDERAL - IFC

JULICE DIAS

Planejamento, Trabalho Docente e Avaliação

PAVILHÃO
MANOEL
MARCHETTI

JARBAS FERRARI

O SEQUESTRO DA ATENÇÃO – As bases
neurobiológicas da atenção e o impacto dos
Smartphones

GINÁSIO EEB
ELISEU
GUILHERME

CARLOS SELBMANN

Badminton Escolar para Professores de
Educação Física

PÁTIO EEB
ELISEU
GUILHERME

RODRIGO RENGEL

Gamificação, IA e Aprendizagem: Aplicações
Práticas no Ensino

AUDITÓRIO
UDESC ALTO
VALE

PABLO SCHOEFFEL

Pensamento Computacional na Prática:
atividades plugadas e desplugadas para
Ensino Fundamental e Médio

EEB GESTRUD
AINCHINGER

ADEMIR SCHWARZROCK GEAN CARLOS LUNELLI

Lousa Digital: uma ideia educacional

Organização:

UDESC

ALTO VALE



GOVERNO DE

**SANTA
CATARINA**

SECRETARIA DA EDUCAÇÃO
COORDENADORIA REGIONAL DE EDUCAÇÃO - IBIRAMA