



Disciplina: Formação e Educação em Saúde e Enfermagem

Prof^{as} Edlamar Kátia Adamy e Carine Vendruscolo

Mestranda: Maiara D. Schoeninger

Diário Cartográfico

Mestrado Profissional em Enfermagem na Atenção Primária à Saúde - UDESC



UDESC
UNIVERSIDADE
DO ESTADO DE
SANTA CATARINA

PPGENF
PROGRAMA DE PÓS-GRADUAÇÃO
EM ENFERMAGEM

Diário Cartográfico

Dia 06/03/2020 - Primeira Aula da Disciplina



Dia 13 de Março, 2020

Sexta
13

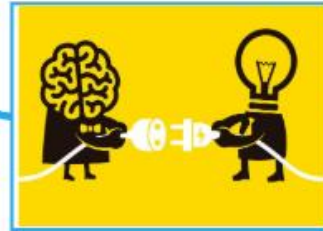

Dia de Gravação de podcast, muita troca de conhecimento; aula repleta de boas energias; sentimento de gratidão.

O que me Afeta?





Dia 16 de Março de 2020

MONDAY



O que me Afeta?



Em um primeiro momento, nós, da enfermagem, somos considerados a banda que toca enquanto o Titanic afunda



Início da Pandemia pela COVID-19 no Brasil; Suspensão das aulas; Momento de incertezas e inseguranças. A situação a nossa volta me afetou de modo negativo

Dia 06/04/2020



POR FAVOR!!!

ESSA FASE **VAI PASSAR**
E NÃO PODEMOS
ESQUECER:

- A universidade pública **NÃO É BALBÚRDIA**
- A leitura **É FUNDAMENTAL**
- INVESTIR NA CIÊNCIA** é prioridade
- Precisamos do **SUS**

@epidemioinformacao

EU TENTANDO ME MANTER ATUALIZADO NAS NOTÍCIAS



O que me afeta?



Permanência de um período de incertezas; Crise na Saúde, Política e Economia. Momento de muita Reflexão e Resiliência



Dia 07/04/2020



Permanência do sentimento de Incertezas, porém evidenciando a Resiliência. Orgulho de ser Enfermeiro e de ser UDESC, sentimento de Gratidão em Aprender, Ensinar e produzir conhecimento.



O que me afeta?

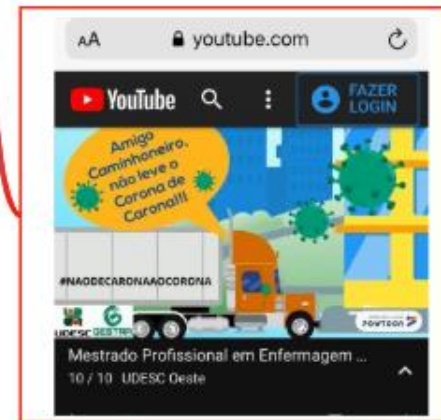
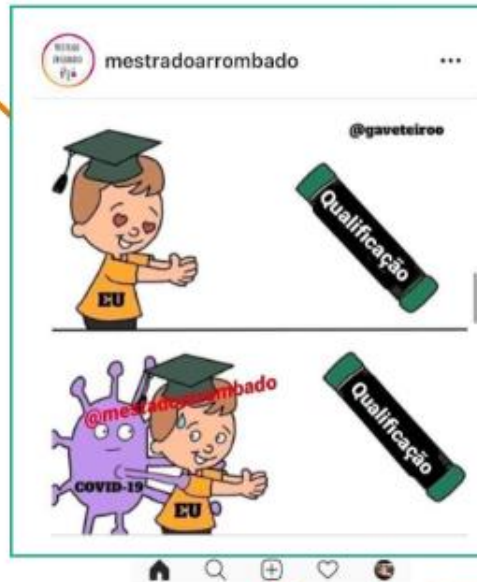

Dia 29/05



COMUNICADO
SOBRE O RETORNO
DAS AULAS NÃO
PRESENCIAIS DA
UDESC CEART
EM 22 DE JUNHO DE 2020



O que me Afeta?

Retorno às aulas de modo Remoto; Tivemos que nos reinventar para aprender e ensinar em um novo formato; proporcionando momentos de reflexão que identificaram Fragilidades e Potencialidades. A resiliência mais uma vez têm sido constante, porém, a ausência da essência das aulas presenciais, nos afeta.

Graduação em
Enfermagem
por EaD

O Cofen adverte:
EaD pode fazer mal à saúde

PPI
PROJETO
PEDAGÓGICO
INSTITUCIONAL

PDI
PLANO DE
DESENVOLVIMENTO
INSTITUCIONAL

Dia 05/06/2020



A Educação como Elemento Transformador do Trabalho em Saúde



“Ensinar exige compreender que a educação é uma forma de intervenção no mundo”
Paulo Freire

O que me Afeta



Comissão de Integração Ensino - Serviço

Aprendizagem significativa
é aquilo que aprendemos e nos mudam por dentro e por fora

Você sabe o que é Educação Permanente em Saúde

Momentos de reflexão acerca dos sentidos de ensinar e aprender; Despertar da criatividade; Papel do Enfermeiro como educador e formador de opinião. Sentimento de entusiasmo por me perceber como agente transformador.



Dia 12/06/2020



O que me Afeta?



A atuação na docência me encanta e me afeta positivamente. Percebo cada vez mais o Enfermeiro como formador de opinião, dentro e fora da sala de aula e a importância do Planejamento das atividades de ensino.



Dia 26/06/2020

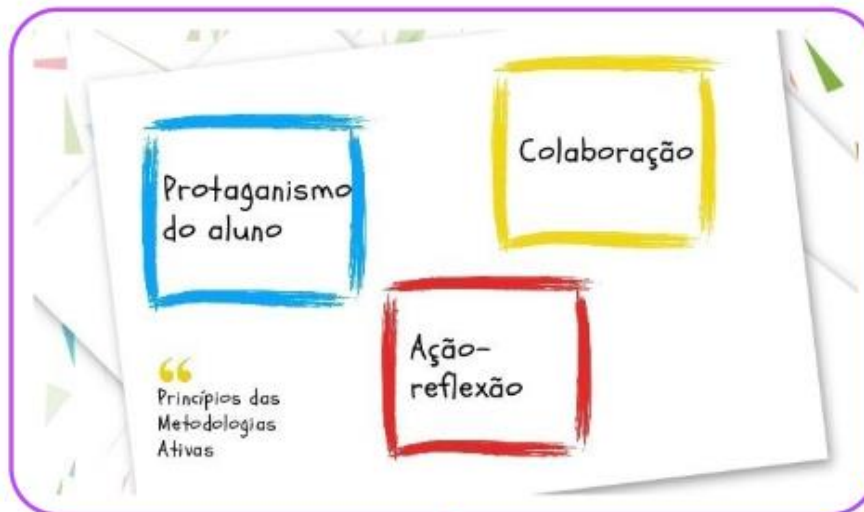

O que me Afeta?

Fui instigada e entusiasmada a pensar e elaborar uma aula de um jeito novo, envolvente e cativante. Interagindo com a Inovação e tecnologia, e assim estimulando a minha criatividade, e me fazendo enxergar o aluno como protagonista do processo de aprendizagem.

THE FLIPPED CLASSROOM

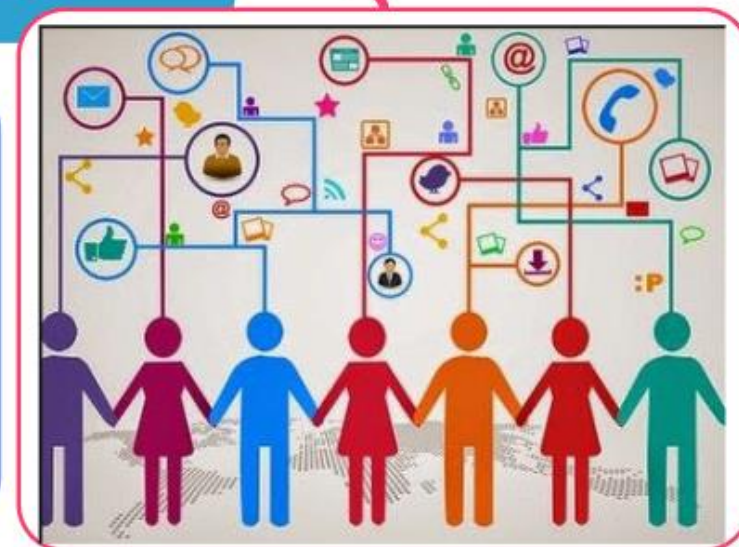

Dia 03/07/2020



do se de poesia



O que me Afeta?

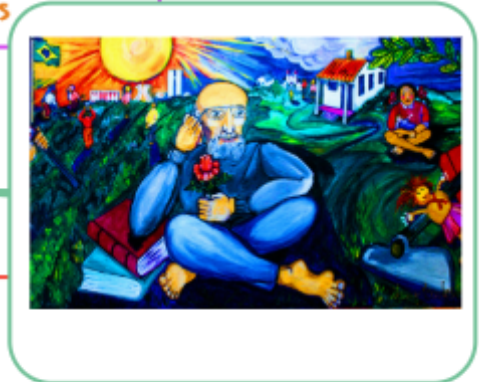

"É impossível querer libertar, dominando". O texto me afetou e me fez pensar que por vezes não escutam com a intenção de entender, mas sim, somente com o intuito de responder, e isso é o grande problema das comunicações. Além disso, antes de construirmos algo de modo crítico, é necessário desconstruir e refletir coletivamente a respeito. Somente deste modo estaremos educando COM os outros.

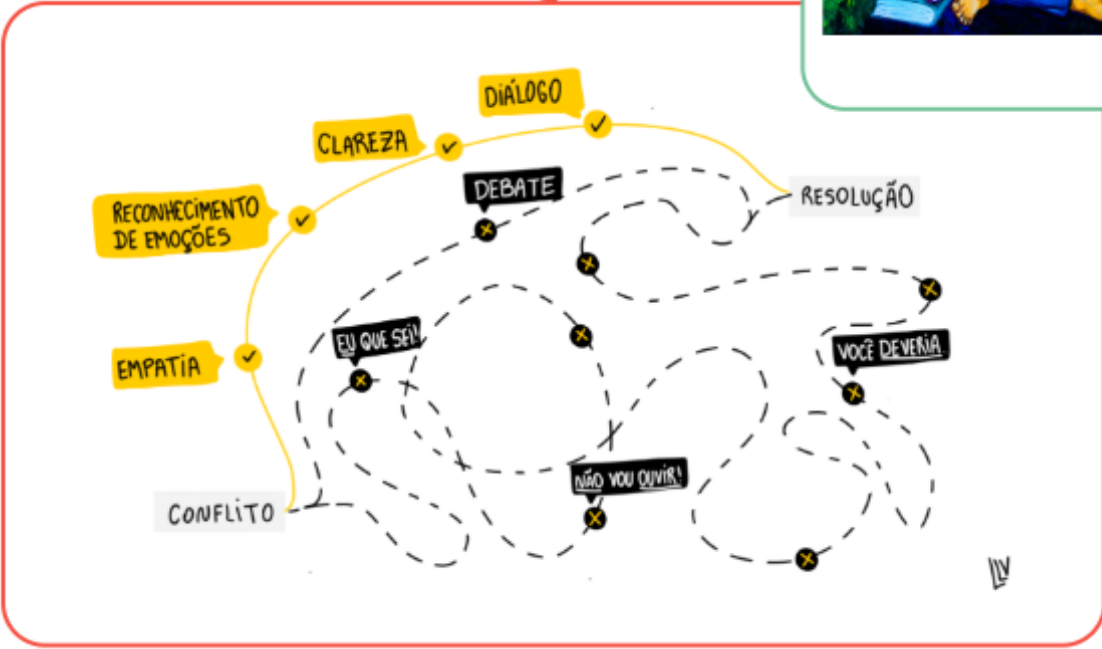



Dia de muita troca de conhecimento, novas ideias, sentimento de inspiração relacionado às diferentes formas de pensar e fazer Educação Permanente em Saúde

Dia 10/07/2020



Nursing now Brasil

O que me Afeta?

empoderamento
valorização profissional
cuidado
liderança
informação
valorização
inspiradora
fortalecimento
reconhecimento
atitude
tecnologia
empoderamento da enfermagem
pesquisa



Defina a Campanha Nursing Now em 3 palavras



"A Educação não transforma o Mundo.
Educação Muda as pessoas. Pessoas Mudam
Mundo".



Obrigada!!!



"NÃO HÁ
SABER MAIS
OU
SABER MENOS:
HÁ SABERES
DIFERENTES."
PAULO FREIRE