UDESC UNIVERSIDADE DO ESTADO DE SANTA CATARINA | PPGENF PROGRAMA DE PÓS-GRADUAÇÃO EM ENFERMAGEM

FLUXOGRAMA PARA ASSISTÊNCIA DE ENFERMAGEM E SEGUIMENTO DA CRIANÇA EGRESSA DA UNIDADE DE TERAPIA INTENSIVA NEONATAL

ELABORAÇÃO: Enfa. Mestranda Ana Maira Teló

ORIENTAÇÃO: Profa. Dra. Elisangela Argenta Zanatta

COORIENTAÇÃO: Profa. Dra. Edlamar Kátia Adamy

ANO: 2022

O fluxograma foi elaborado pela autora, a partir de modelo institucional da operadora de saúde, 2022.

UDESC
UNIVERSIDADE DO ESTADO DE SANTA CATARINA

PPGENF
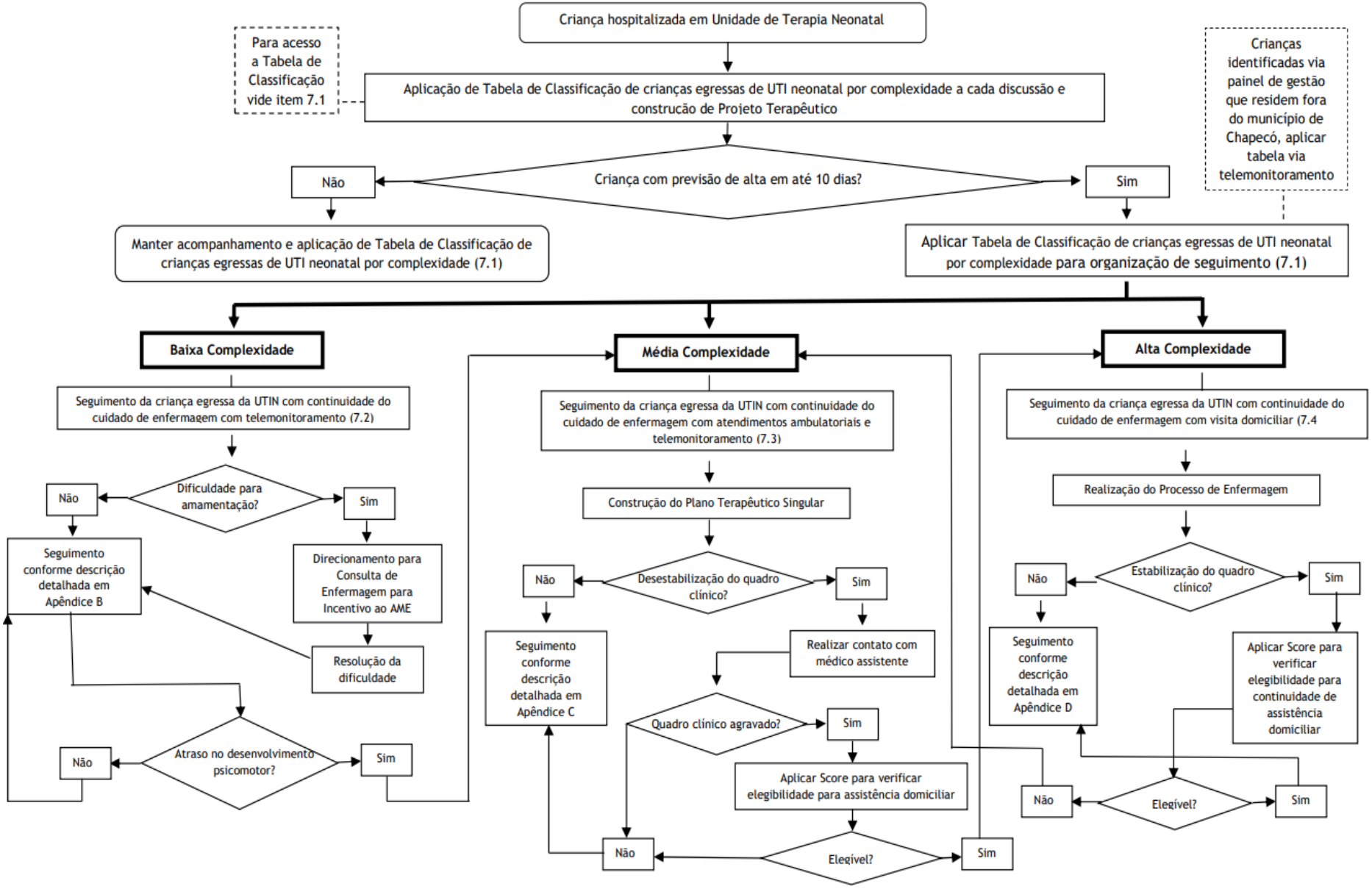
PROGRAMA DE PÓS-GRADUAÇÃO EM ENFERMAGEM