

Processo Seletivo 006/2023 – CEPLAN
Área de Conhecimento – LIBRAS
Padrão de Resposta da Prova Escrita

Questão 01 (Pontuação: 1,0 Ponto) Fonologia das línguas de sinais é o ramo da linguística que objetiva identificar a estrutura e a organização dos constituintes fonológicos, propondo modelos descritivos e explanatórios. Quais são os principais parâmetros fonológicos da língua de sinais brasileira?



- (a) R: _____
(b) R: _____
(c) R: _____

Respostas:

- (a) **Locação**
(b) **Movimento**
(c) **Configuração da mão**

*Referência: QUADROS, R. M. KARNOPP, L. B. Línguas de sinais Brasileira: estudos Linguísticos. Porto Alegre: Artmed, 2007, p.51.

Questão 02 (Pontuação: 1,0 Ponto) Restrições físicas especificam possíveis combinações entre as unidades mínimas (configurações de mãos, movimento, locação e orientação de mão) na formação de sinais. Algumas dessas restrições são impostas pelo sistema percentual (visual) e outras pelo sistema articulatório (fisiologia das mãos). Relacione as imagens abaixo com as duas condições de restrições fonológicas para a produção de diferentes tipos de sinais envolvendo as duas mãos.



- (a) R: _____ (b) R: _____

R: (a) Condição de simetria e (b) Condição de dominância.

*Referência: QUADROS, R. M. KARNOPP, L. B. Línguas de sinais Brasileira: estudos Linguísticos. Porto Alegre: Artmed, 2007, p.78.

Questão 03 (Pontuação: 1,0 Ponto) Soletração manual não é uma representação direta do português, é uma representação manual da ortografia do português, envolvendo uma sequência de configurações de mão que tem correspondência com a sequência de letras escritas do português. Marque a alternativa que no português corresponde ao nome soletrado.



- DICOTOMIA
- DIAFRAGMA
- DIGNIDADE
- DINAMISMO
- NENHUMA DAS ALTERNATIVAS

*Referência: QUADROS, R. M. KARNOPP, L. B. Línguas de sinais Brasileira: estudos Linguísticos. Porto Alegre: Artmed, 2007, p.88.

Questão 04 (Pontuação: 2,0 Ponto) Soletração manual não é uma representação direta do português, é uma representação manual da ortografia do português, envolvendo uma sequência de configurações de mão que tem correspondência com a sequência de letras escritas do português. Assim as pessoas usuárias da Língua de Sinais utilizam a datilologia para expressar nomes de pessoas, localidades e outras palavras que não possuem um sinal específico.



Assinale a alternativa correta que corresponde às datilologias apresentadas, respectivamente:

- MERECIA – SIMPLES – MAÇANETA;
- MESSIAS – SIMPLES – MERECE;
- MESSIAS – SYMPLA – MIÇANGA;
- MENINAS – SYMPLA – MARCAÇÃO;
- MESMO – SIMPLES – MIÇANGA.

*Referência: QUADROS, R. M. KARNOPP, L. B. Línguas de sinais Brasileira: estudos Linguísticos. Porto Alegre: Artmed, 2007.

Questão 05 (Pontuação: 1,0 Ponto) A língua Brasileira de sinais possui um sistema de pronomes pessoais para representar as pessoas no discurso. Relacione as imagens com os pronomes pessoais.

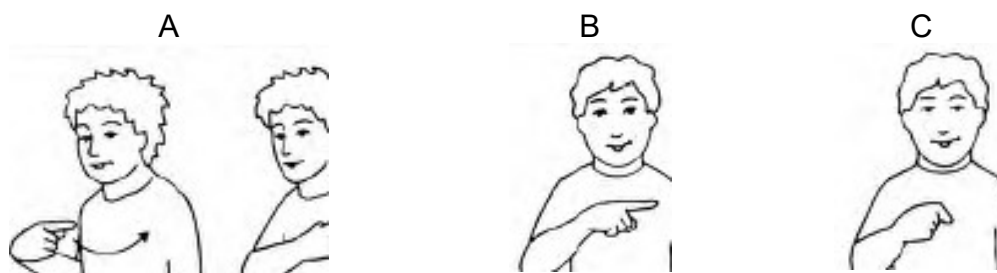

PRONOMES PESSOAIS

- (C) EU
- (A) NÓS
- (B) VOCÊ/ELE

*Referência: HONORA, M., FRIZANCO, M. L. E. Livro Ilustrado de língua Brasileira de sinais: desvendando a comunicação usada pelas pessoas com surdez. São Paulo: Ciranda Cultural, 2010, p.22.

Questão 06 (Pontuação: 2,0 Ponto) Abaixo estão representados alguns verbos na língua de sinais. Observe as imagens e nomeie os seguintes verbos:

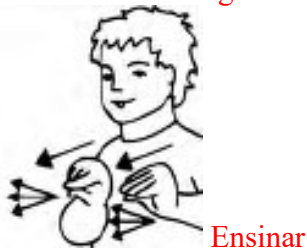
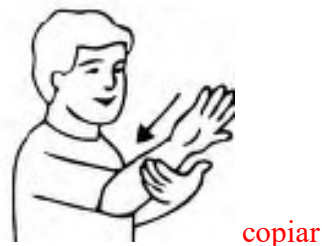



falar



faltar



medir



responder

*Referência: HONORA, M., FRIZANCO, M. L. E. Livro Ilustrado de língua Brasileira de sinais: desvendando a comunicação usada pelas pessoas com surdez. São Paulo: Ciranda Cultural, 2010.

Questão 07 (Pontuação: 2,0 Ponto) A ordem das palavras é um conceito básico relacionado com a estrutura de uma língua. Considere a sequência das imagens abaixo e traduza as frases de libras para o português.

a)



R: "João" pinta a tela com pincel

b)



R: Eu perdi o livro

*Referência: QUADROS, R. M. KARNOPP, L. B. Línguas de sinais Brasileira: estudos Linguísticos. Porto Alegre: Artmed, 2007, p.172 e 204.



Assinaturas do documento



Código para verificação: **IP7812SF**

Este documento foi assinado digitalmente pelos seguintes signatários nas datas indicadas:

- ✓ **CLEIDE VIEIRA** (CPF: 890.XXX.879-XX) em 20/11/2023 às 18:41:45
Emitido por: "SGP-e", emitido em 30/03/2018 - 12:42:15 e válido até 30/03/2118 - 12:42:15.
(Assinatura do sistema)

- ✓ **DELCIO PEREIRA** (CPF: 937.XXX.849-XX) em 21/11/2023 às 00:33:00
Emitido por: "SGP-e", emitido em 30/03/2018 - 12:35:04 e válido até 30/03/2118 - 12:35:04.
(Assinatura do sistema)

- ✓ **EDINA ELISANGELA ZELLMER FIETZ** (CPF: 003.XXX.929-XX) em 22/11/2023 às 15:30:27
Emitido por: "SGP-e", emitido em 30/03/2018 - 12:38:57 e válido até 30/03/2118 - 12:38:57.
(Assinatura do sistema)

Para verificar a autenticidade desta cópia, acesse o link <https://portal.sgpe.sea.sc.gov.br/portal-externo/conferencia-documento/VURFU0NfMTlwMjJfMDAwNTlwMjdfNTlwNzdfMjAyM19JUDc4MTJTRg==> ou o site <https://portal.sgpe.sea.sc.gov.br/portal-externo> e informe o processo **UDESC 00052027/2023** e o código **IP7812SF** ou aponte a câmera para o QR Code presente nesta página para realizar a conferência.