UDESC
UNIVERSIDADE DO ESTADO DE SANTA CATARINA

BALNEÁRIO CAMBORIÚ
CENTRO DE EDUCAÇÃO SUPERIOR DA FOZ DO ITAJAÍ

LABORATÓRIO INOVAÇÃO SOCIAL E SUSTENTABILIDADE
LISS

O QUE SÃO GRUPOS REFLEXIVOS?

Entenda como o diálogo sobre gênero e masculinidades ajuda a prevenir violências.

Deslize para o lado para saber mais →

Qual sua finalidade?

A principal finalidade dos Grupos Reflexivos é criar um espaço seguro de escuta, diálogo e conscientização para problematizar e desconstruir padrões sociais rígidos de gênero — como o machismo e dinâmicas de controle, posse e ciúmes nas relações interpessoais.



Quem participa?

Existem grupos voltados a mulheres, homens e também atividades educativas com públicos diversos.



O que é discutido?

- Masculinidades e feminilidades
- Relações de poder
- Consentimento e autonomia
- Machismo e violência
- Respeito e convivência

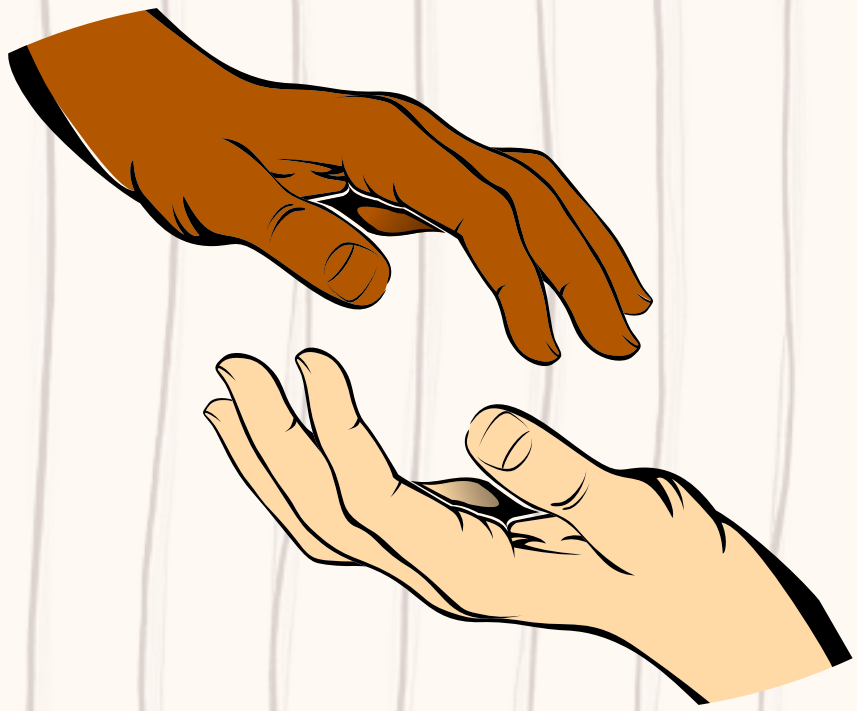

Por que são importantes?

Porque transformar a realidade também exige questionar comportamentos que foram naturalizados socialmente.



Quem contribuiu com essa discussão?

Em outubro de 2026, a Udesc Balneário Camboriú promoveu o 4º Workshop de Inclusão e Diversidade, com o tema “Masculinidade, Juventude e Educação: entre padrões sociais e processos reflexivos de transformação”.
A atividade contou com a participação dos professores Cleide Gessele e Ricardo Bortoli, da Universidade Regional de Blumenau (FURB), que conduziram grupos reflexivos voltados a mulheres e homens.

Conheça um pouco da trajetória dos profissionais convidados:



Prof.ª Dra. Cleide Gessele
Professora do Departamento de Serviço Social da FURB e pesquisadora nas áreas de violência, políticas públicas, gênero e saúde coletiva. Desenvolve atividades relacionadas às violências contra as mulheres e aos grupos reflexivos.
Contato institucional:
cgessele@furb.br



Prof. Dr. Ricardo Bortoli
Professor do Departamento de Serviço Social da FURB. Atua desde 2004 como facilitador de grupos reflexivos para homens autores de violência no CREAS de Blumenau, com experiência em gênero, família e enfrentamento à violência contra a mulher.
Contato institucional: Departamento de Serviço Social da FURB – dss@furb.br

Onde as pessoas podem buscar atendimento?

- Ligue 180 – orientação e atendimento à mulher.
- CREAS e serviços especializados de atendimento.
- Delegacias Especializadas de Atendimento à Mulher
- Em emergências: 190.

Onde saber mais?

Acesse a matéria completa no site do LISS (link na bio).
Procure o CREAS do seu município para serviços de atendimento e grupos na comunidade.

Ficou alguma dúvida? Entre em contato!

Endereço

UDESC/CESFI. Alameda Lourival Cesário Pereira, s/n, Ed. Alcides Abreu, Nova Esperança, Balneário Camboriú - SC.

Telefone

(47)3398-6598|(47)9188-2231(WhatsApp)

E-mail

liss.cesfi@udesc.br|liss.udesc@gmail.com

LISSUdesc liss.udesc

UDESC UNIVERSIDADE DO ESTADO DE SANTA CATARINA | BALNEÁRIO CAMBORIÚ CENTRO DE EDUCAÇÃO SUPERIOR DA FOZ DO ITAJAÍ

LABORATÓRIO INOVAÇÃO SOCIAL E SUSTENTABILIDADE LISS