

CONHEÇA A COMISSÃO DE PESQUISA DA UDESC-BC

A Comissão de Pesquisa, instituída pela **Portaria DG - CESFI N 64-2024**, é o órgão técnico-científico responsável por assessorar e analisar projetos de pesquisa no âmbito dos Centros de Ensino da UDESC.

A **missão** é garantir rigor acadêmico e viabilidade, promovendo a **excelência** e o **impacto** das pesquisas desenvolvidas.



**Profa. Samira
Kauchakje**
PRESIDENTE

TITULARES:



**Profa. Lindaura
Maria Steffens**
Departamento de
Engenharia de Petróleo



**Prof. Luiz Filipe
Goldfeder Reinecke**
Departamento de
Governança Pública

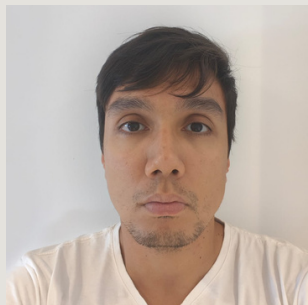

**Prof. Anderson
Sasaki**
Departamento de
Governança Pública



**Prof. Daniel Fabian
Bettú**
Departamento de
Engenharia de Petróleo

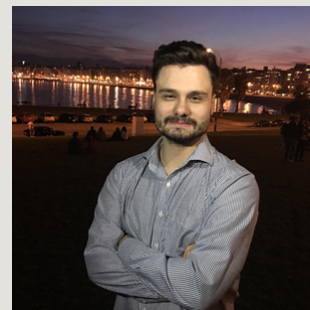

**Prof. Pompílio Locks
Filho**
Departamento de
Governança Pública

SUPLENTES:



**Prof. Luiz Adolfo
Hegele**
Departamento de
Engenharia de Petróleo

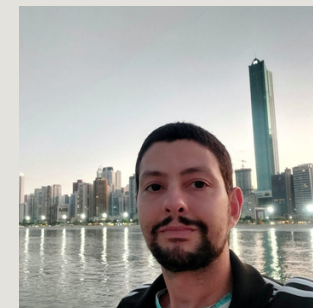

Prof. Fábio Ullmann
Departamento de
Engenharia de Petróleo



**Prof. Anibal
Alexandre Campos**
Departamento de
Engenharia de Petróleo



BALNEÁRIO CAMBORIÚ



DIREÇÃO DE
PESQUISA
E PÓS-GRADUAÇÃO
UDESC - Balneário Camboriú



**Aline Alba Felette
Goto**
Técnica
Universitária

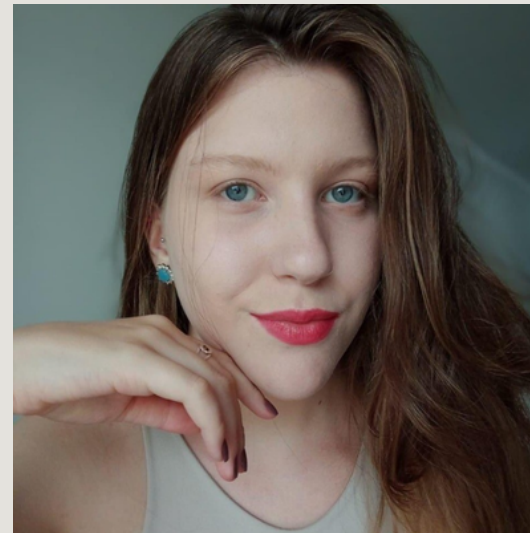

**Jheniffer Aline
Schmitz**
Apoio
Discente