

PAGAMENTO DE ANUIDADE

NOTA FISCAL

Após a emissão do empenho, solicitar à associação a emissão da Nota Fiscal

Dados do Tomador do Serviço para emissão da nota: UDESC – Universidade do Estado de Santa Catarina
CNPJ: 83891283/0001-36
Av. Madre Benvenuta, 2037
Itacorubi - 88035-901 – Florianópolis – SC



CONFERÊNCIA

Confira se a nota fiscal recebida está em conformidade com o empenho emitido

INSTRUIR O PROCESSO

Utilize o mesmo Processo SGPE da contratação para inserir a solicitação de pagamento (baixe o modelo [aqui](#)) e a nota fiscal, assinando ambos



ANEXAR DOCUMENTOS

- [Consulta Optantes Simples Nacional](#)
- Declaração de Entidade sem Fins Lucrativos ou de Instituição de Educação (nominal à UDESC)
- CEBAS (Certificado de Entidade Beneficente de Assistência Social)
- [CND FGTS](#)
- [CND União](#)
- [CND Estadual](#)
- [CND Municipal](#)
- [CND Trabalhista](#)

ENCAMINHAR

Encaminhe o processo para UDESC/ESAG/CFIC

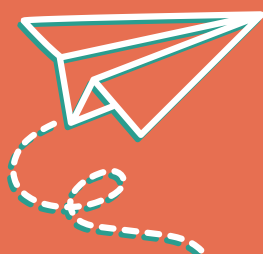

clique para baixar