

MESTRADO PROFISSIONAL EM ADMINISTRAÇÃO

O Mestrado Profissional em Administração da Udesc Esag tem como objetivo central estudar, sob o viés estratégico, as organizações e as tecnologias de gestão, considerando as inovações, as mudanças, o comportamento, os processos, a gestão com suas tecnologias; e a co-produção do bem público, considerando a accountability, a responsabilidade social e o terceiro setor como enfoques.

LINHAS DE PESQUISA

Gestão, Inovação e Empreendedorismo

Propõe-se a realizar estudos e pesquisas, sobre as decisões e ações dos ambientes organizacionais, a exploração de novas ideias, assim como o gerenciamento e o desenvolvimento de novos projetos no campo da administração.

Gestão Pública e Coprodução

Propõe-se a investigar a coprodução de bens e serviços públicos em redes formadas por organizações públicas, privadas e da sociedade civil, bem como analisar experiências de gestão e de políticas públicas, identificando seus potenciais e limites, considerando os pressupostos de legitimidade, de responsividade, de sustentabilidade, de eficiência e de inovação.

Saiba mais em
udesc.br/esag/mestradoprofissional



MESTRADO ACADÊMICO EM ADMINISTRAÇÃO

O Mestrado Acadêmico em Administração da Udesc Esag tem como objetivo central desenvolver e difundir conhecimentos científicos e tecnológicos e preparar profissionais e pesquisadores em nível de mestrado, no campo da Administração. Os egressos do mestrado são profissionais qualificados para atuação nos governos, organizações da sociedade civil, empresas e na interface entre essas esferas, com objetivos compartilhados.

LINHAS DE PESQUISA

Administração Pública e Sociedade

Centra-se no campo da Administração Pública e da Gestão Social. Tem como diferencial o enfoque na articulação dos diferentes setores da sociedade para a construção do bem público. A esfera pública é aqui entendida como não restrita apenas à ação do Estado, sendo palco de atuação de diferentes sujeitos coletivos e instituições, na perspectiva do Novo Serviço Público.

Organizações, Gestão e Sustentabilidade

Voltada ao campo dos Estudos Organizacionais. Seu principal objetivo é estudar a realidade intra e interorganizacional, bem como seus impactos na sociedade. Tem como diferencial o enfoque na articulação dos diferentes tipos de organizações para a sustentabilidade ambiental, social e econômica.

Saiba mais em
udesc.br/esag/mestradoacademico



DOCTORADO EM ADMINISTRAÇÃO

O Doutorado em Administração da Udesc Esag é um curso estritamente acadêmico e tem como objetivo central desenvolver e difundir conhecimentos científicos de alto nível e aprofundar a formação de pesquisadores no campo da Administração. Forma profissionais de excelência para o exercício do ensino e da pesquisa em organizações privadas, do setor público governamental e de instituições que atuam na esfera pública.

LINHAS DE PESQUISA

Administração Pública e Sociedade

Centra-se no campo da Administração Pública e da Gestão Social. Tem como diferencial o enfoque na articulação dos diferentes setores da sociedade para a construção do bem público. A esfera pública é aqui entendida como não restrita apenas à ação do Estado, sendo palco de atuação de diferentes sujeitos coletivos e instituições, na perspectiva do Novo Serviço Público.

Organizações, Tecnologias e Gestão

Voltada ao campo dos Estudos Organizacionais. Seu principal objetivo é estudar a realidade intra e interorganizacional, bem como seus impactos na sociedade. Tem como diferencial o enfoque na articulação dos diferentes tipos de organizações para o desenvolvimento ambiental, social e econômico.

Saiba mais em
udesc.br/esag/doutoradoadministracao

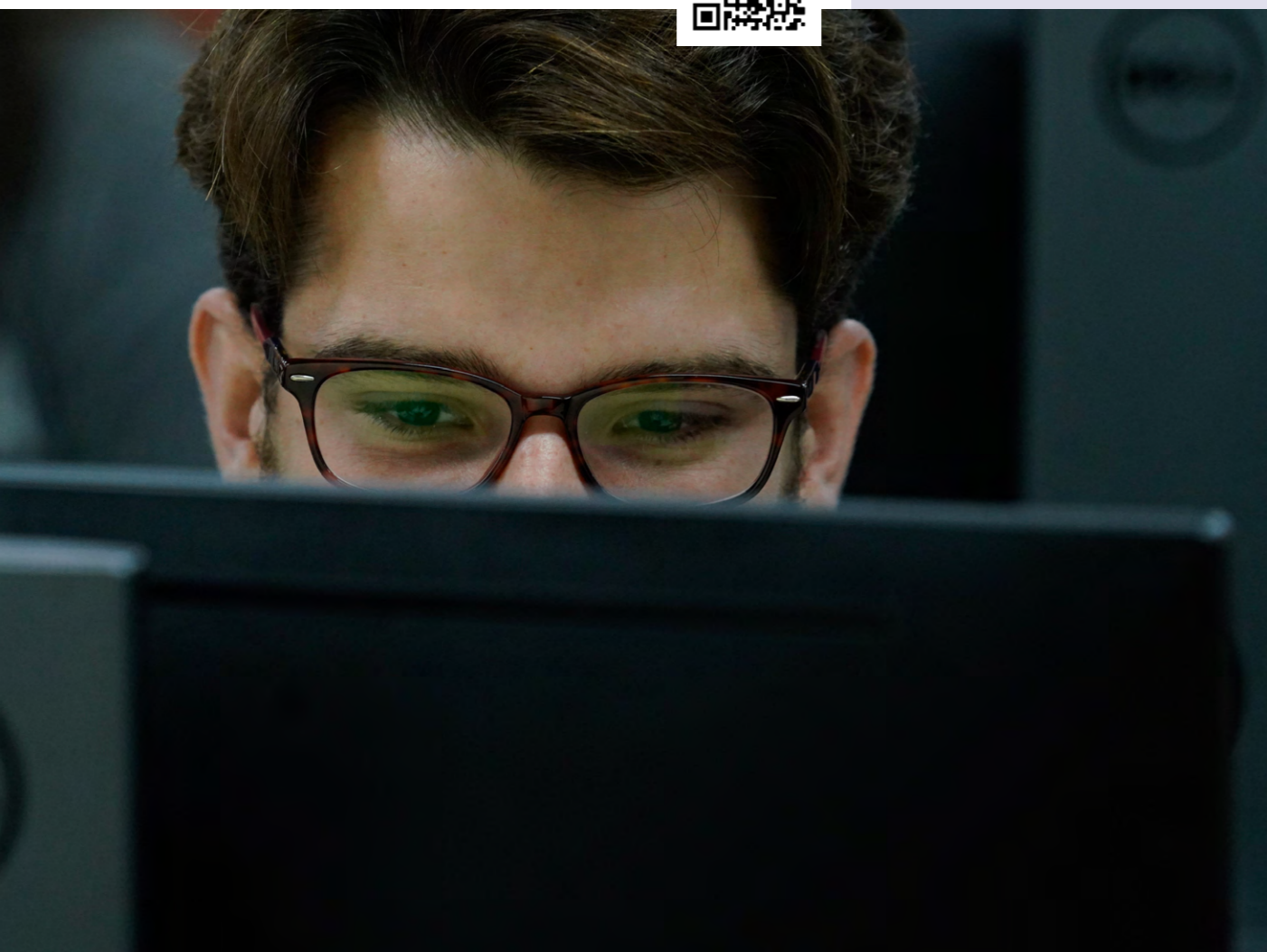

Av. Madre Benvenuta, 2037 - Bairro Itacorubi - Florianópolis - SC
CEP: 88035-001



O Centro de Ciências da Administração e Socioeconômicas (Esag) é uma das unidades da Udesc dedicada ao ensino, pesquisa e extensão. Além dos cursos de graduação em Administração Empresarial, Administração Pública e Ciências Econômicas, mantém dois programas de pós-graduação em Administração, um com enfoque profissional (mestrado) e outro acadêmico (mestrado e doutorado), além de cursos temporários de especialização. Conta com mais de uma dezena de grupos de pesquisa.

GRUPOS DE PESQUISA

AdmEthics - Ética, Virtudes e Dilemas Morais na Administração

Callipolis – Grupo de Pesquisa de Política Pública e Desenvolvimento

Ensino de Administração e Aprendizagem Organizacional

GEA – Grupo de Economia Aplicada

Gepem – Grupo de Estudos e Pesquisas de Marketing

LabGES – Laboratório de Tecnologias de Gestão

Labtíc – Laboratório de Tecnologias de Informação e Comunicação

Logtec – Grupo de Pesquisa em Logística e Tecnologia

Nisp – Núcleo de Pesquisa e Extensão em Inovações Sociais na Esfera Pública

Núcleo de Estudos para o Desenvolvimento de Instrumentos Contábeis e Financeiros

Politeia – Coprodução do Bem Público: Accountability e Gestão

Sapientia – Grupo de Estudos das Transformações Organizacionais: Relações de Trabalho e Sociedade

Strategos – Dimensões e Processos Organizacionais

CONTATOS

DIREÇÃO

Direção Geral

dg.esag@udesc.br
(48) 3664-8254

Direção de Pesquisa e Pós-Graduação

dppg.esag@udesc.br
(48) 3664-8255

Secretaria de Ensino de Pós-Graduação

pos.esag@udesc.br
(48) 3664-8220

Coordenadoria de Pesquisa

pesquisa.esag@udesc.br
(48) 3664-8220

PROGRAMAS DE PÓS-GRADUAÇÃO

PPG Acadêmico em Administração

ppgaacademico.esag@udesc.br
(48) 3664-8220

PPG Profissional em Administração

ppgaprofissional.esag@udesc.br
(48) 3664-8220

Cursos de Especialização

especializacao.esag@udesc.br
(48) 3664-8220

COMUNICAÇÃO

Assessoria de Comunicação

comunicacao.esag@udesc.br
(48) 3664-8281
(48) 98802-5179 (Whatsapp)

 facebook.com/UDESC.ESAG

 www.instagram.com/udesc.esag

 www.linkedin.com/school/udesc-esag

 twitter.com/udesc_esag

 www.udesc.br/esag

 youtube.com/c/UdescEsagTV

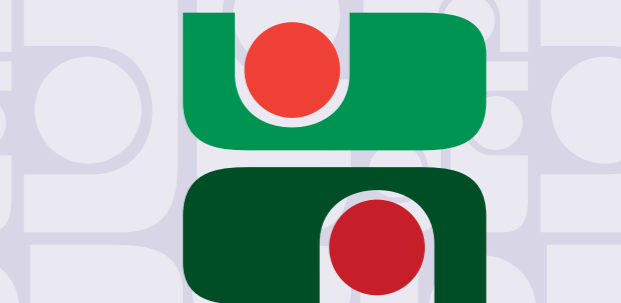

UDESC



PROGRAMAS DE PÓS-GRADUAÇÃO