



Redes do Beberibe

Mídia comunitária em
Recife e Olinda/PE

Victor Moura, jornalista



Redes do Beberibe

Somos um coletivo que atua em prol do desenvolvimento das comunidades da bacia hidrográfica do rio Beberibe, no seu médio e baixo curso

A região é formada por altos, córregos, planícies e alagados, nas periferias de Recife e Olinda, onde residem cerca de 500 mil pessoas

Bomba do Hemetério,
Zona Norte do Recife (2024)



Bacia do rio Beberibe (PE)

Área de drenagem: 79 Km²

Principais afluentes:

Em Recife: o Rio Morno, o Rio Macacos, o Canal do Vasco da Gama, e o Córrego do Euclides

Em Olinda, o Riacho do Abacaxi (Lava Tripa) e o Canal da Malária

Áreas de proteção:

Área de Proteção Ambiental Aldeia/Beberibe, Mata de Dois Irmãos, Mata de Dois Unidos e Mata do Passarinho

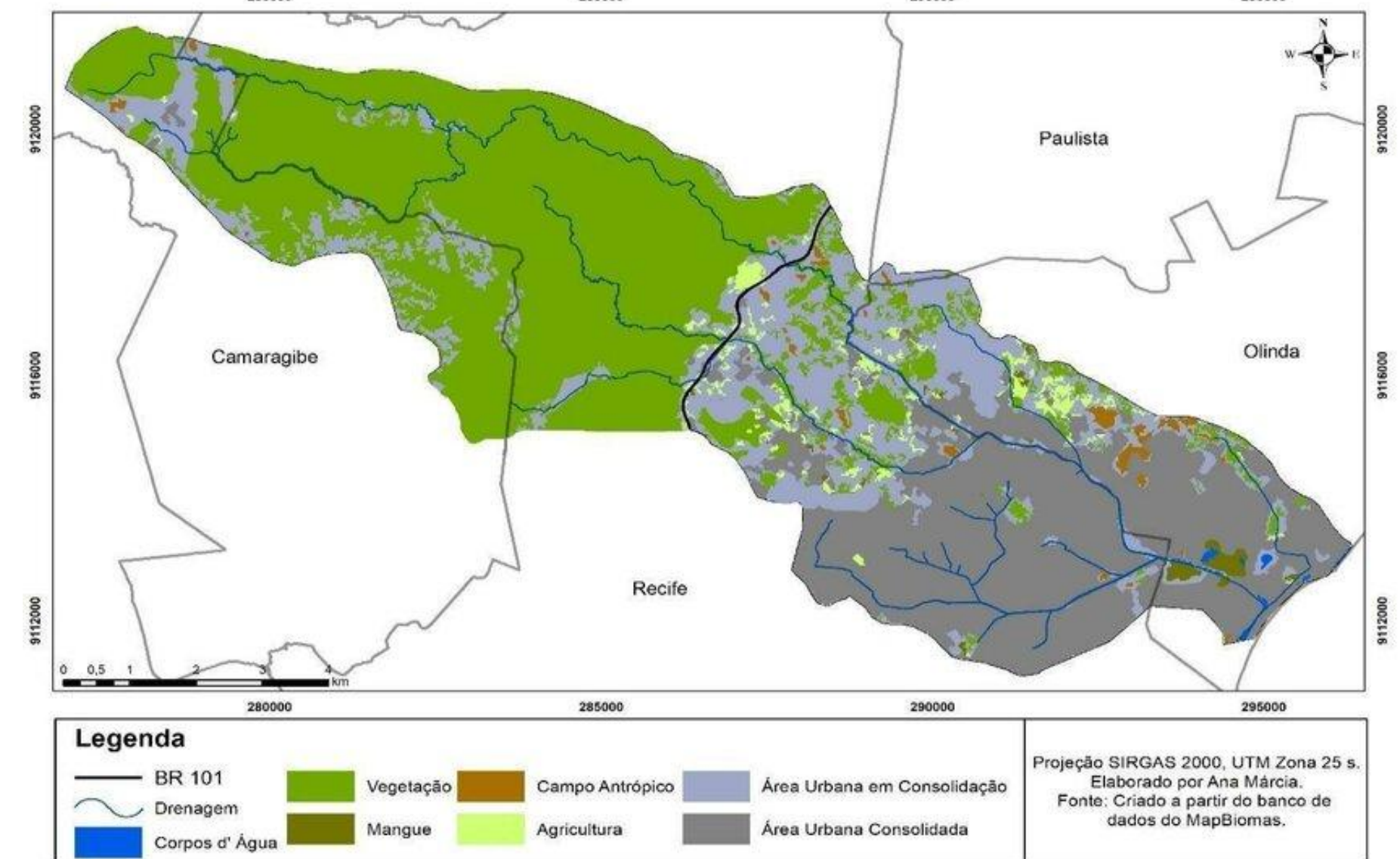
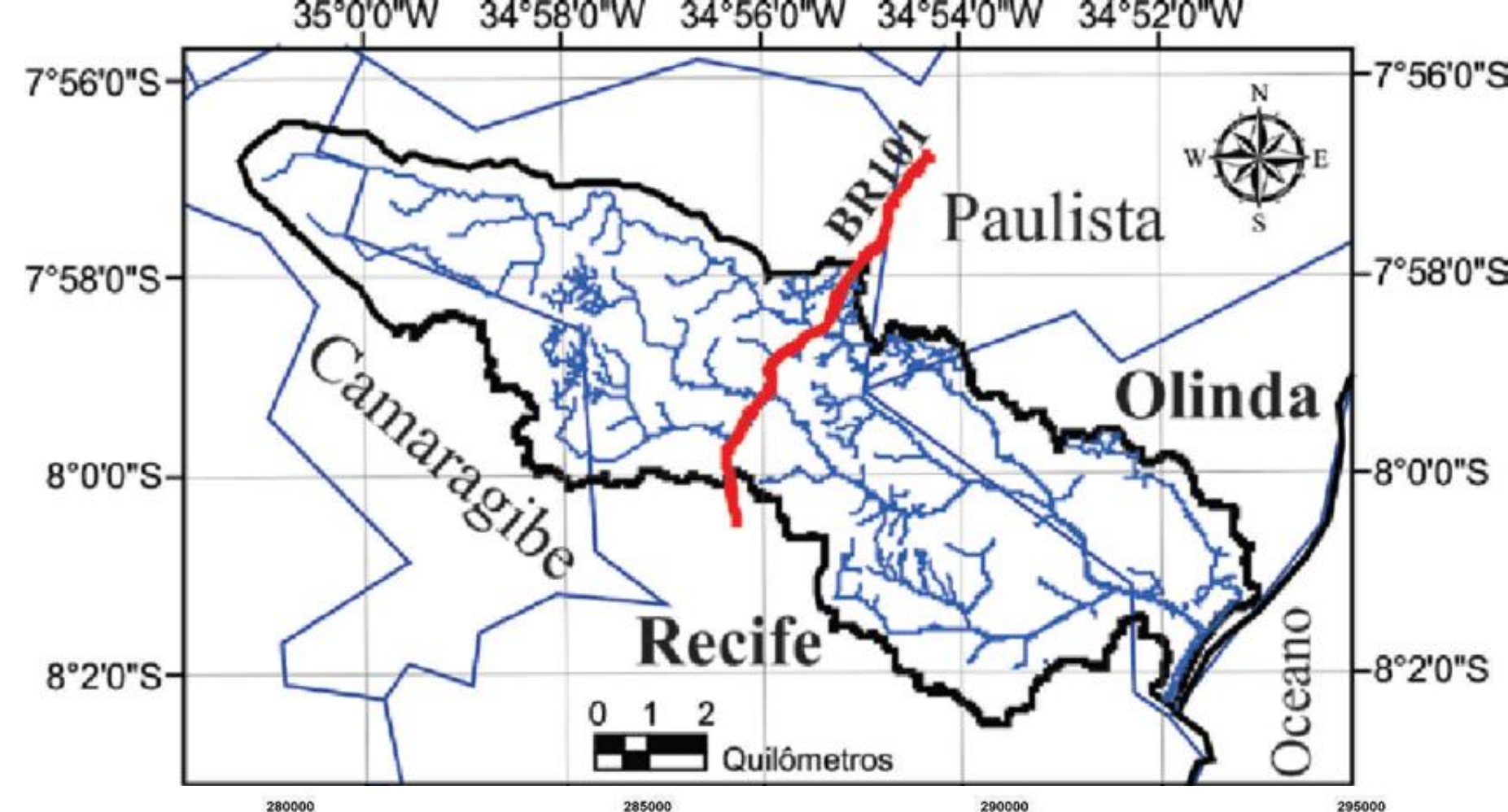

Recife: da vila de pescadores à “Veneza brasileira”

rios, manguezais, pontes, açúcar, Holanda e Portugal

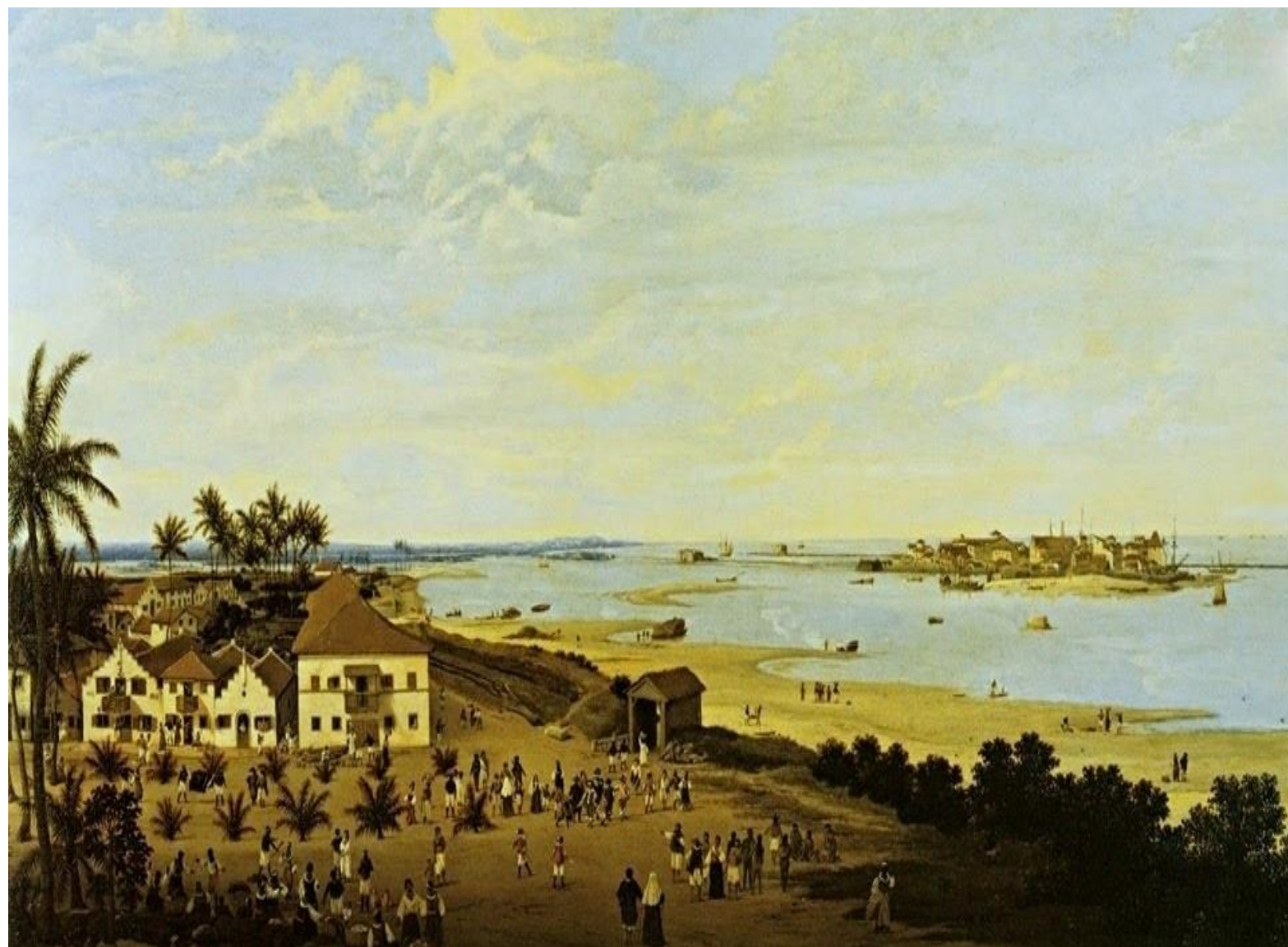

Recife, 1657, Autor Frans Post



Recife, 1863, Autor Luis Schilappriz

Os que aqui já estavam Os que vieram à força...

Terra habitada por populações indígenas
(tupinambás, tabajaras, caetés, tupis...)

Mais de 500 mil pessoas trazidas à força
3º cidade mais escravista do Brasil
(Rio de Janeiro, Salvador, Recife)

A “falsa abolição” e as primeiras favelas
Pobres, negros e migrantes do interior

1. Escravizados carregando sacos de açúcar no Porto do Recife
2. Vista do Alto do Pascoal (Água Fria). Crédito: @olhospretos



Legenda

Índice de Vulnerabilidade Social (2010)
por Unidade de Desenvolvimento Humano



Fonte: IPEA

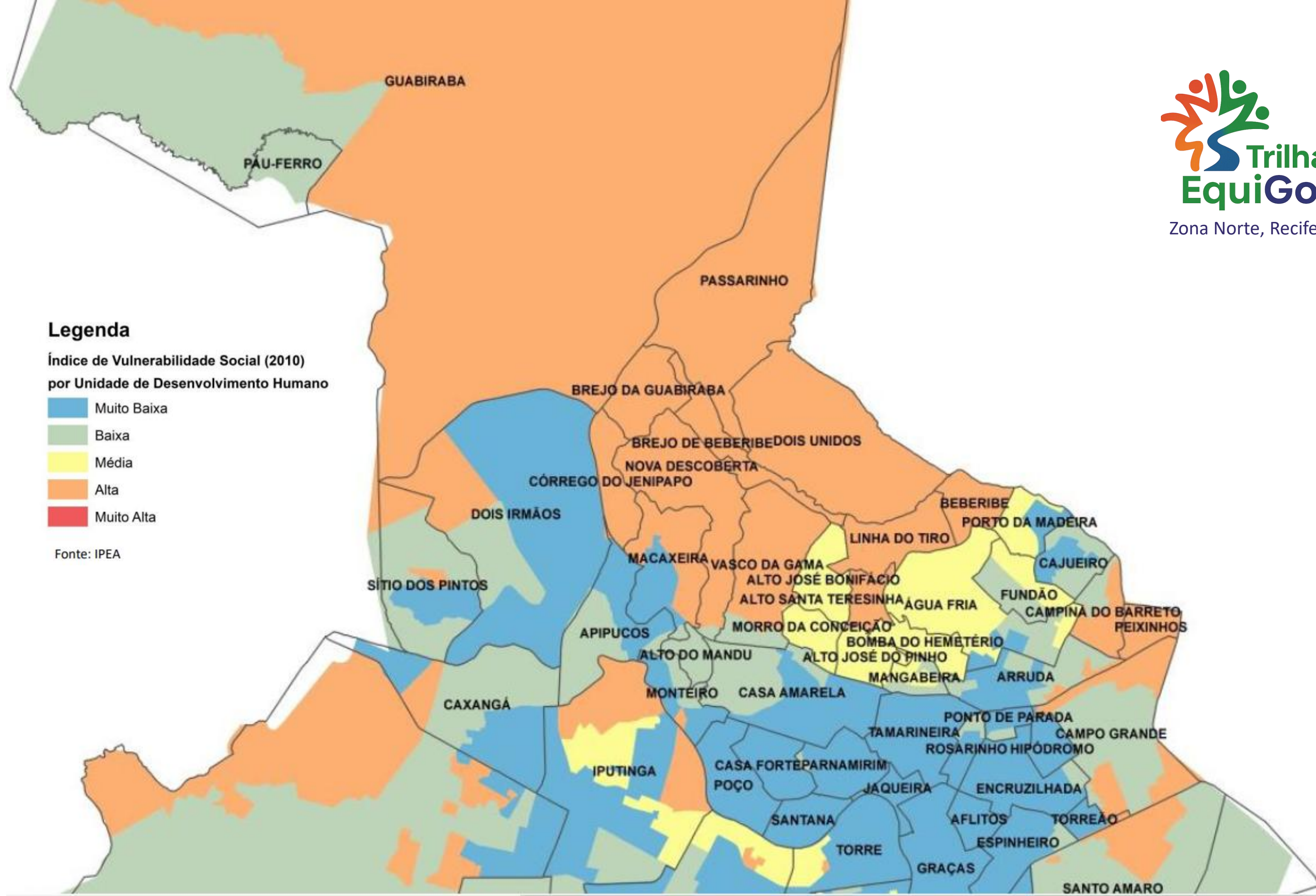



Zona Norte, Recife (PE)

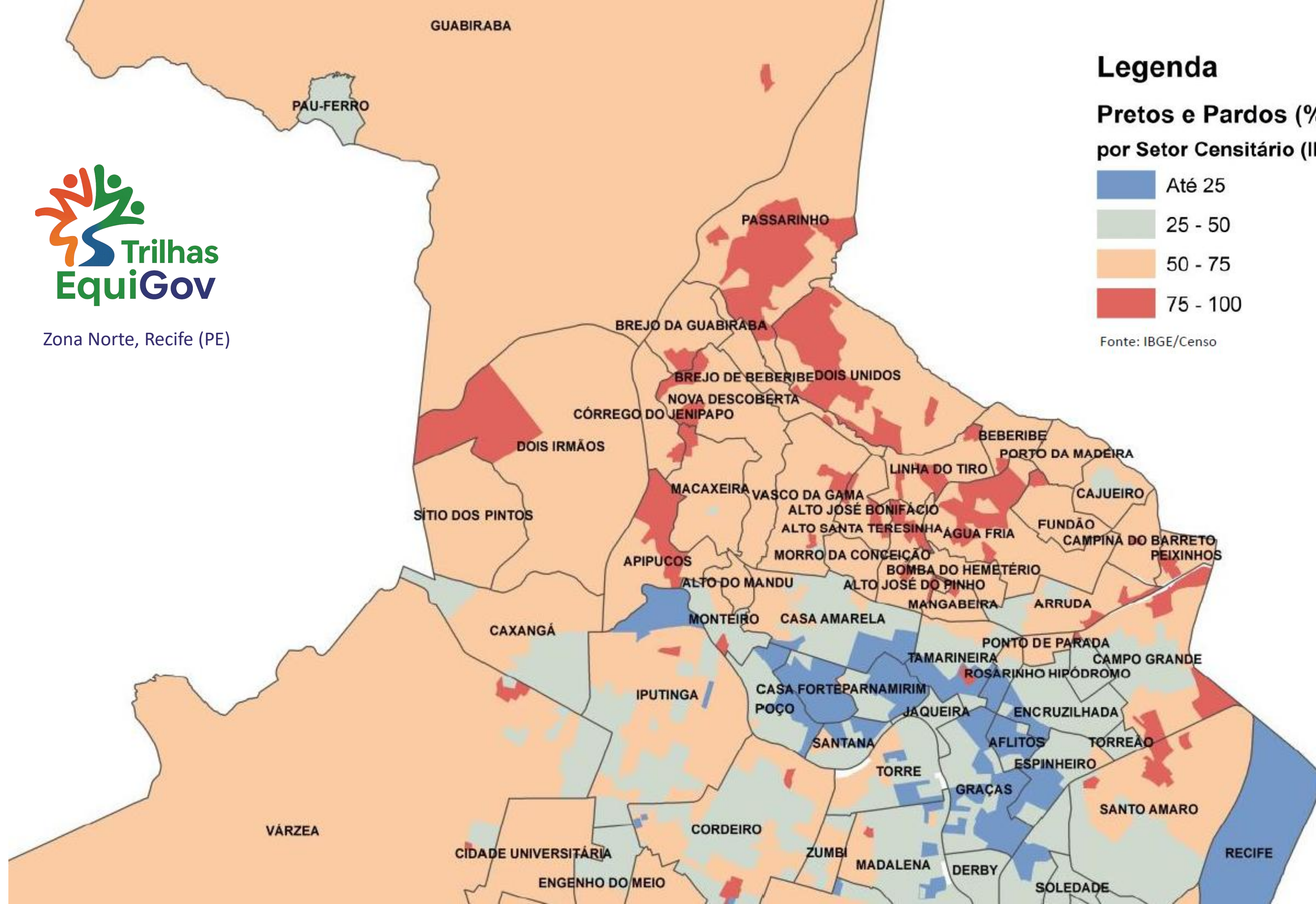

Legenda

Pretos e Pardos (%)

por Setor Censitário (IBGE, 2010)

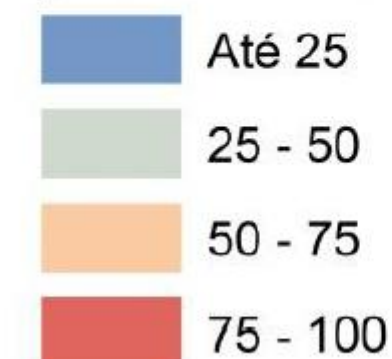

Fonte: IBGE/Censo

Uma cidade sem pontes...

Recife, 1.488.920 habitantes (Censo 2022)

545 comunidades, sendo 223 em área de morro
(Atlas de Comunidades de Interesse Social/2017)

206 mil pessoas em áreas de risco (IBGE/2022)

54 mil casas de déficit habitacional
(PNAD Contínua/2022)

2 bilhões (R\$) em empréstimo via Banco
Interamericano de Desenvolvimento (BID) para
urbanização de áreas vulneráveis

Contenção em encosta (barreira) que deslizou nas chuvas de 2022,
com 2 vítimas fatais. Linha do Tiro, Recife, 2023. Foto: Victor Moura



“Culpabilização” da chuva e cobertura sazonal



Chega a 128 o número de mortos pelas chuvas em Pernambuco

Corpo de vítima que estava soterrada no município de Camaragibe, no Grande Recife, foi localizado pelos bombeiros nesta sexta (3)

CHUVAS EM PERNAMBUCO

Maior tragédia do século em Pernambuco, mortes pelas chuvas de 2022 superam total da cheia de 1975

Até o momento, são 122 mortes nessa que já se tornou a maior catástrofe dos últimos 50 anos do Estado. Registros sobre a cheia de 1966 indicam 175 mortos

HOME | CUT - CENTRAL ÚNICA DOS TRABALHADORES | NOTÍCIAS

Sobe para 91 número de mortos por causa das chuvas na Região Metropolitana do Recife

Para ajudar as vítimas das chuvas, a CUT-PE lançou a campanha de solidariedade “quem precisa tem pressa”

Grande Recife já soma 35 mortes provocadas pelas fortes chuvas

Entre a noite de sexta e a manhã de sábado, região teve chuva equivalente a 70% do previsto para maio





O plástico preto e as casas sob risco em Água Fria

Coordenação: Victor Moura

Produção: Carolina Barros e Victor Moura

Reportagem: Carolina Barros e Victor Moura

Filmagem e fotografia: Kayo na Real

Assistência de câmera: Priscilla Melo

Edição: Kayo na Real

Tempo: 17 minutos

Link de acesso:

<https://www.youtube.com/watch?v=44ejBXNkgss>

DOCUMENTÁRIO DISPONÍVEL NO YOUTUBE



O PLÁSTICO PRETO

E AS CASAS SOB RISCO EM ÁGUA FRIA





Principais dados obtidos Uso da LAI, Recife (PE)

173 morreram por deslizamentos de terra
no Recife entre 1988 e 2022

50 mortes por deslizamento de terra
Apenas no ano de 2022

17.140 endereços em área de risco de
deslizamento de terra (maio/2024)

533 endereços sob risco alto ou muito alto
no bairro de Água Fria (maio/2024)

19 milhões de reais em lonas plásticas
(janeiro de 2021 a março de 2024)

Córrego da Padaria, Água Fria, Recife, 2024





124 famílias, que moram em áreas sob risco de deslizamento de terra, responderam o formulário no bairro (2024)

A pessoa responsável pela família trabalha com carteira assinada?

105 respostas

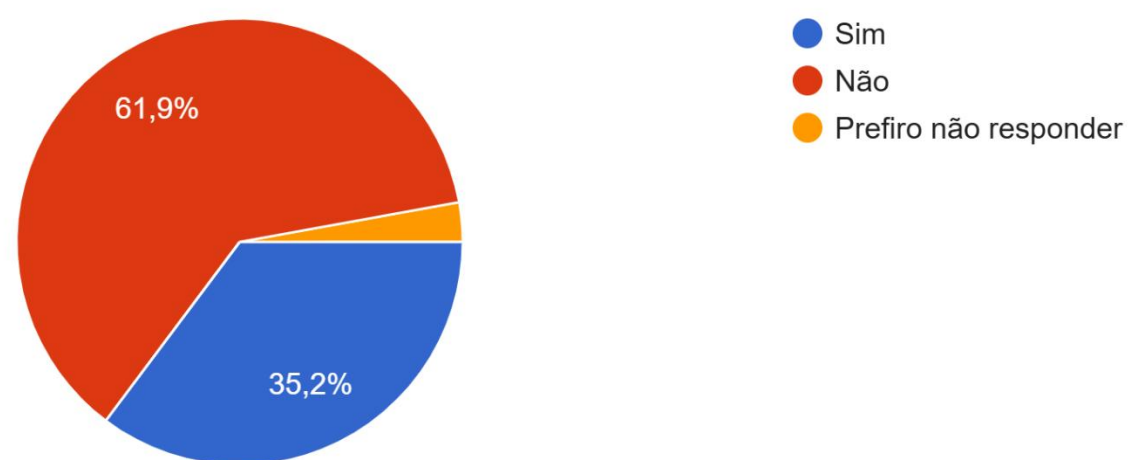

A barreira já caiu alguma vez?

106 respostas

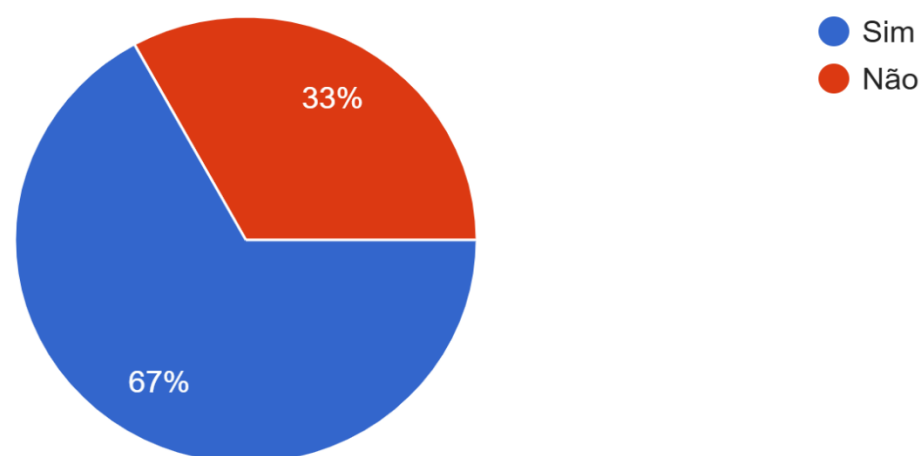

Principais dados obtidos Censo das Barreiras em Água Fria, Recife (PE)

Quem é a pessoa de referência ou responsável pelo domicílio?

124 respostas

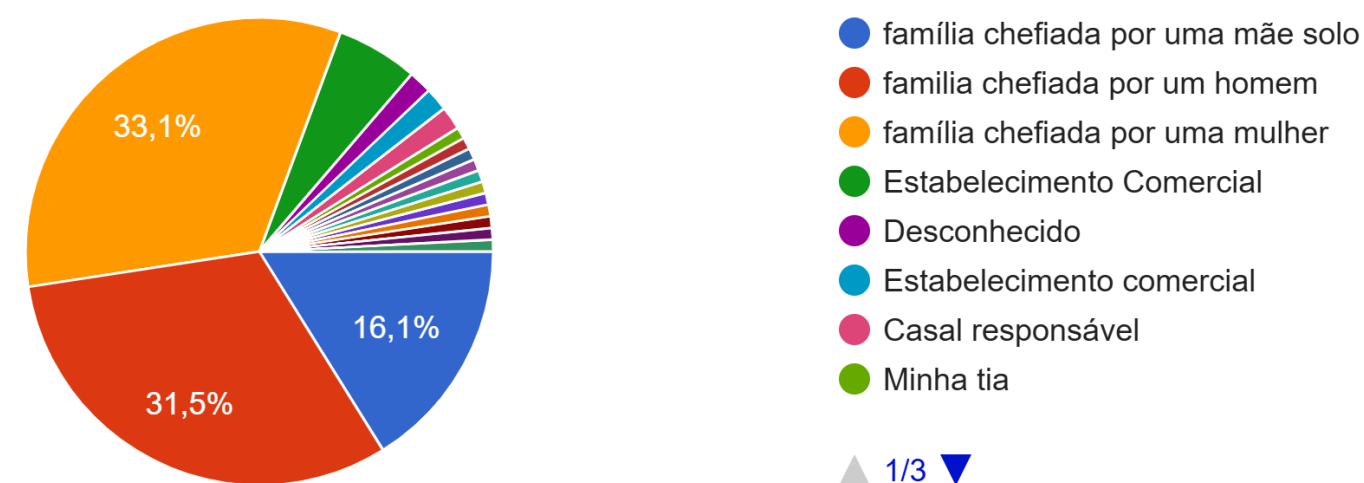

Qual o perfil racial dessa pessoa?

105 respostas

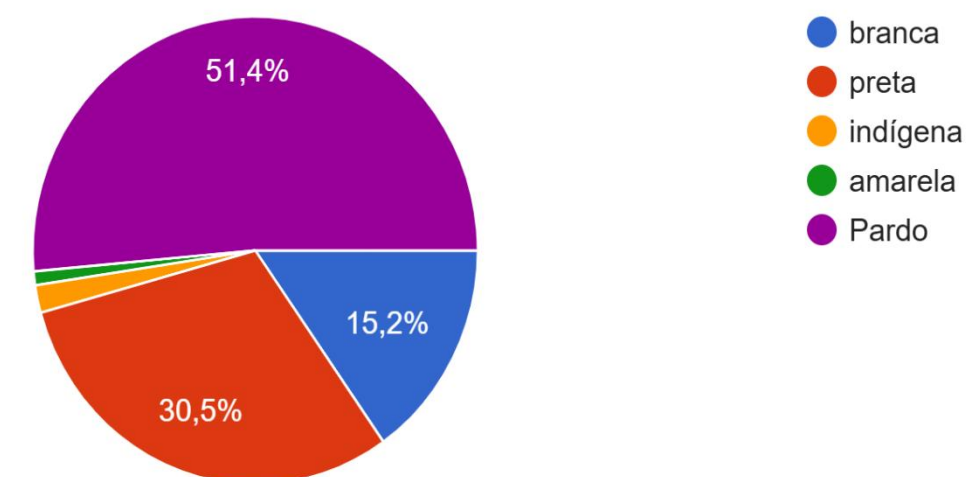



1º Prêmio Jornalista
Inaldo Sampaio (videojornalismo)

“O plástico preto e as casas sob
Risco em Água Fria”

Tribunal de Contas
do Estado de Pernambuco (TCE-PE)

@redesdobeberibe

Água Fria, Recife, 2024







redesdobeberibe

Seguindo ▾

Enviar mensagem



95 publicações

4.005 seguidores

349 seguindo

Redes do Beberibe

Comunicação em defesa das comunidades da bacia hidrográfica do rio Beberibe

📍 Recife/Olinda - PE

🌱 A casa de mais de 500... mais

🔗 sandwiche.me/redesdobeberibe

Seguido(a) por lele.eusou, kayonareal e outras 434 pessoas

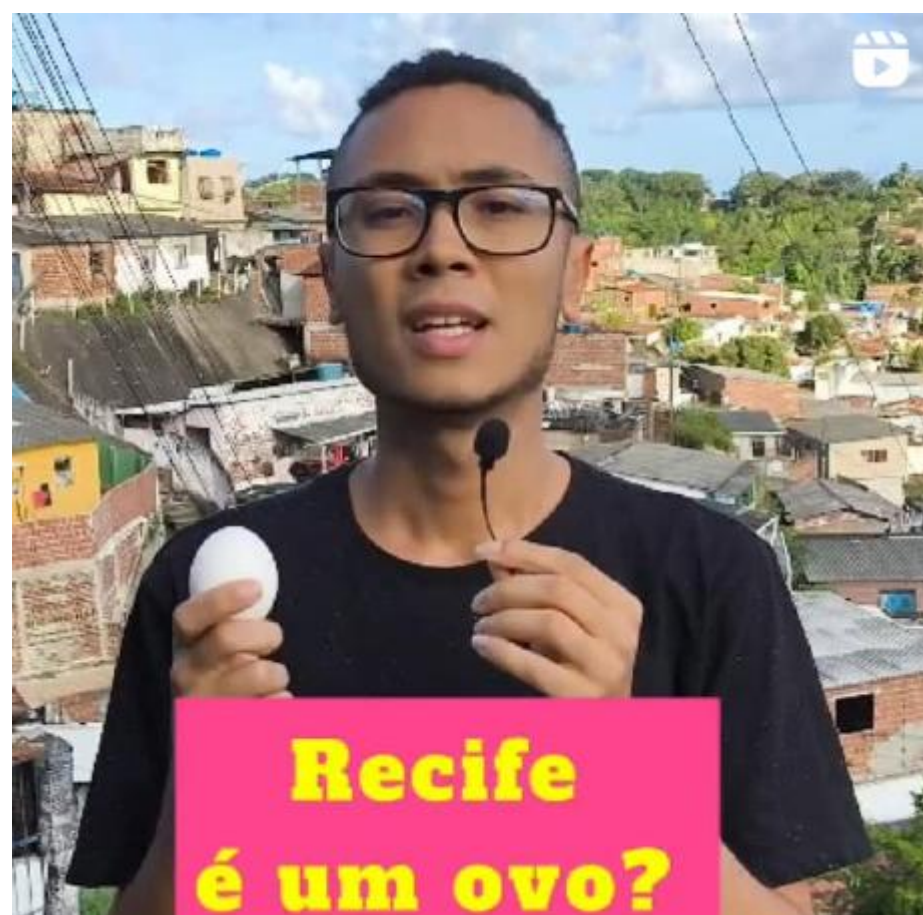



V i c t o r M o u r a

Email: redesdobeberibe@gmail.com

Instagram e Tiktok: [@redesdobeberibe](#)

Whatsapp: [81 99296-2351](https://api.whatsapp.com/send?phone=81992962351) (Victor Moura)

**REDES
BEBERIBE**