

# NOTAS EXPLICATIVAS ÀS DEMONSTRAÇÕES CONTÁBEIS

**Fundação Universidade do Estado de Santa Catarina**

**UDESC**

**(2022)**

Estas Notas Explicativas fazem parte das demonstrações contábeis da prestação de conta anual da Fundação Universidade do Estado de Santa Catarina (UDESC), e contêm informações relevantes, complementares ou suplementares àquelas não suficientemente evidenciadas ou não constantes nas demonstrações contábeis e têm como objetivo facilitar a compreensão das demonstrações contábeis a seus diversos usuários além de oferecer descrições narrativas ou detalhamentos de itens divulgados nas Demonstrações Contábeis.

Ozemar N. Willmer  
owillmer@sefaz.sc.gov.br

## Sumário

<b>1. INFORMAÇÕES GERAIS .....</b>	<b>3</b>
<b>2. ORGANOGRAMA .....</b>	<b>5</b>
<b>3. NATUREZA JURÍDICA E CNPJ DA ENTIDADE; .....</b>	<b>5</b>
<b>4. DOMICÍLIO DA ENTIDADE .....</b>	<b>6</b>
<b>5. NATUREZA DAS OPERAÇÕES E PRINCIPAIS ATIVIDADES DA ENTIDADE.....</b>	<b>6</b>
<b>6. DECLARAÇÃO DE CONFORMIDADE COM A LEGISLAÇÃO E COM AS NORMAS DE CONTABILIDADE APLICÁVEIS. ....</b>	<b>6</b>
<b>7. RESUMO DAS POLÍTICAS CONTÁBEIS SIGNIFICATIVAS .....</b>	<b>7</b>
a) CRÉDITOS E DÍVIDAS .....	7
b) ESTOQUES .....	8
c) IMOBILIZADO.....	8
d) INTANGÍVEL.....	9
e) DEPRECIAÇÃO, AMORTIZAÇÃO E EXAUSTÃO.....	9
f) RESTOS A PAGAR .....	10
g) DISTINÇÃO ENTRE CIRCULANTE E NÃO CIRCULANTE.....	10
h) INFORMAÇÕES RELATIVAS À DEPRECIAÇÃO NORMAL E ACELERADA, QUANDO HOUVER .....	10
i) PERDAS E OUTRAS QUESTÕES DE NATUREZA PATRIMONIAL .....	11
j) RECONHECIMENTO DE DIREITOS, DÍVIDAS E/OU OBRIGAÇÕES.....	11
<b>8. PASSIVOS CONTINGENTES E COMPROMISSOS CONTRATUAIS NÃO RECONHECIDOS.....</b>	<b>11</b>
<b>9. CAIXA E EQUIVALENTES DE CAIXA .....</b>	<b>11</b>
<b>10. OUTRAS INFORMAÇÕES RELEVANTES .....</b>	<b>12</b>

## 1. INFORMAÇÕES GERAIS

A junção da antiga Faculdade de Educação (Faed), criada em 1963, e da então Escola Superior da Administração e Gerência (Esag), fundada em 1964, com as unidades da antiga Faculdade de Engenharia de Joinville (FEJ), criada ainda em 1956 deram origem em 1965, com o Decreto Estadual nº 2.802, de 20 de maio, que na época era chamada de Universidade para o Desenvolvimento do Estado de Santa Catarina.

Em 1º de outubro de 1990 a Lei nº 8.092, publicada no Diário Oficial 14.044 de 04/10/90, transformou a Universidade para o Desenvolvimento do Estado de Santa Catarina, em Fundação Universidade do Estado de Santa Catarina – UDESC que tem por objetivos específicos o ensino, a pesquisa e a extensão, integrados na formação técnica profissional, na difusão da cultura e na criação filosófica, científica, tecnológica e artística, e de acordo com o seu Estatuto (Decreto nº 4.184, de 06 de abril de 2006), a Universidade tem por finalidade a produção, preservação e difusão do conhecimento científico, tecnológico, artístico, desportivo e cultural, por intermédio do fomento das atividades de ensino, pesquisa e extensão.

Atualmente a Fundação Universidade do Estado de Santa Catarina (UDESC), possui doze centros e uma reitoria a saber:

- ✓ Reitoria em Florianópolis;
- ✓ Centro de Artes – CEART em Florianópolis;
- ✓ Centro de Ciências da Administração e Socioeconômicas – ESAG em Florianópolis;
- ✓ Centro de Ciências da Saúde e do Esporte – CEFID em Florianópolis;
- ✓ Centro de Ciências Humanas e da Educação – FAED em Florianópolis;
- ✓ Centro de Educação a Distância – CEAD em Florianópolis;
- ✓ Centro de Ciências Agro Veterinárias – CAV em Lages;
- ✓ Centro de Ciências Tecnológicas – CCT em Joinville;
- ✓ Centro de Educação do Planalto Norte – CEPLAN em São Bento do Sul;
- ✓ Centro de Educação Superior da Foz do Itajaí – CESFI em Balneário Camboriú;
- ✓ Centro de Educação Superior da Região Sul – CERES em laguna;
- ✓ Centro de Educação Superior do Alto Vale do Itajaí – CEAVI em Ibirama;
- ✓ Centro de Educação Superior do Oeste – CEO em Chapecó, Pinhalzinho e Fazenda Experimental no município de Guatambu.

Hoje a UDESC possui centros em regiões diferentes com a finalidade de suprir as necessidades de formação profissional de cada região.

### **Balneário Camboriú**

- ✚ UDESC BALNEÁRIO CAMBORIÚ - CENTRO DE EDUCAÇÃO SUPERIOR DA FOZ DO ITAJAÍ (CESFI)

### **Caçador**

- ✚ UDESC CESMO - CENTRO DE EDUCAÇÃO SUPERIOR DO MEIO OESTE (CESMO)

### **Chapecó e Pinhalzinho**

- ✚ UDESC OESTE - CENTRO DE EDUCAÇÃO SUPERIOR DO OESTE (CEO)

### **Florianópolis**

- ✚ UDESC CEAD - CENTRO DE EDUCAÇÃO A DISTÂNCIA (CEAD)
- ✚ UDESC CEART - CENTRO DE ARTES, DESIGN E MODA (CEART)
- ✚ UDESC CEFID - CENTRO DE CIÊNCIAS DA SAÚDE E DO ESPORTE (CEFID)
- ✚ UDESC ESAG - CENTRO DE CIÊNCIAS DA ADMINISTRAÇÃO E SOCIOECONÔMICAS (ESAG)
- ✚ UDESC FAED - CENTRO DE CIÊNCIAS HUMANAS E DA EDUCAÇÃO (FAED)

### **Ibirama**

- ✚ UDESC IBIRAMA - CENTRO DE EDUCAÇÃO SUPERIOR DO ALTO VALE DO ITAJAÍ (CEAVI)

### **Joinville**

- ✚ UDESC JOINVILLE - CENTRO DE CIÊNCIAS TECNOLÓGICAS (CCT)

### **Lages**

- ✚ UDESC LAGES - CENTRO DE CIÊNCIAS AGRO VETERINÁRIAS (CAV)

### **Laguna**

- ✚ UDESC LAGUNA - CENTRO DE EDUCAÇÃO SUPERIOR DA REGIÃO SUL (CERES)

### **São Bento do Sul**

- ✚ UDESC PLANALTO NORTE - CENTRO DE EDUCAÇÃO DO PLANALTO NORTE (CEPLAN)

Além dos centros a UDESC, atualmente possui também atividades em 34 polos de apoio presencial em todo o Estado de Santa Catarina, além da educação a distância.

## 2. ORGANOGRAMA

Atualmente a UDESC está organizada da seguinte forma em sua estrutura institucional:

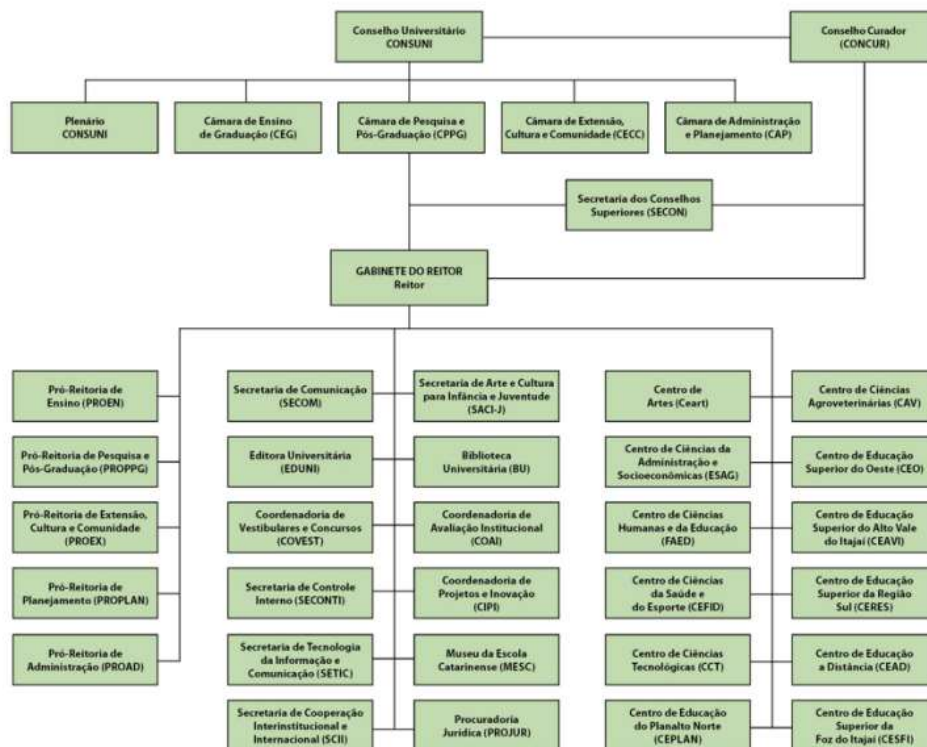

Conforme o Termo de posse publicado no Diário Oficial do Estado de Santa Catarina, nº 21.239, de 06 de abril de 2020, nos termos do art. 69 do Estatuto da UDESC (Dec. nº 4.184, DOE SC nº 17.859, de 06/04/2006), para a gestão 2020-2024, foi empossado como Reitor o Professor **Dilmar Baretta**, que tem como CPF nº 824.161.769-00 e RG 2.876.321 expedida em 30/10/2014, o qual subscreve juntamente com o Auditor responsável pela escrita contábil os relatórios da prestação de contas anual da Entidade..

## 3. NATUREZA JURÍDICA E CNPJ DA ENTIDADE;

A Fundação Universidade do Estado de Santa Catarina (UDESC) é uma entidade da Administração Indireta, com natureza jurídica de Fundação Pública de Direito Público Estadual, inscrita com CNPJ 83.891.283/0001-36, possuindo autonomia administrativa e financeira de acordo

com as normas autorizativas da Lei ordinária nº 18.055 - LOA 2021 de 29/12/2020, tendo seu Regimento Interno aprovado pela Resolução nº 044/2007-CONSUNI, de 1º de junho de 2007.

#### **4. DOMICÍLIO DA ENTIDADE**

Atualmente sua sede encontra-se na Avenida Madre Benvenuta, nº 2007 bairro, Itacorubi CEP 88035-001 – Florianópolis, SC, Brasil.

#### **5. NATUREZA DAS OPERAÇÕES E PRINCIPAIS ATIVIDADES DA ENTIDADE**

A UDESC possui como atividades principais:

- a) Educação superior - graduação e pós-graduação;
- b) Atividades de rádio;
- c) Educação superior - pós-graduação e extensão;
- d) Testes e análises técnicas; (Dispensada\*)
- e) Pesquisa e desenvolvimento experimental em ciências físicas e naturais; (Dispensada\*)
- f) Pesquisa e desenvolvimento experimental em ciências sociais e humanas; (Dispensada\*)
- g) Outras atividades profissionais, científicas e técnicas não especificadas anteriormente; (Dispensada\*)
- h) Laboratórios clínicos

#### **6. DECLARAÇÃO DE CONFORMIDADE COM A LEGISLAÇÃO E COM AS NORMAS DE CONTABILIDADE APLICÁVEIS.**

As demonstrações contábeis constantes da Prestação de contas anual protocolada na plataforma virtual do Tribunal de Contas do Estado de Santa Catarina (TCE-SC), foram elaboradas com base nos dados extraídos do Sistema Integrado de Planejamento e Gestão Fiscal (SIGEF) e incluem os dados consolidados da execução orçamentária, financeira e patrimonial da Fundação Universidade do Estado de Santa Catarina (UDESC) no exercício de 2022, e estão de acordo com as orientações da Parte V – Demonstrações Contábeis Aplicadas ao Setor Público (DCASP), do Manual de Contabilidade Aplicada ao Setor Público (MCASP), 8ª edição. O manual é aprovado pela Portaria da Secretaria do Tesouro Nacional (STN) nº 877, de 18 de dezembro de 2018, que observa os dispositivos legais que regulam o assunto, como a Lei Federal nº 4.320, de 17 de março de 1964, a Lei Complementar Federal nº 101/2000, e, também, as disposições do Conselho Federal de Contabilidade (CFC) relativas às

Normas Brasileiras de Contabilidade Aplicadas ao Setor Público (NBCT 16 e NBCs TSP, quando aplicáveis).

As demonstrações protocoladas na plataforma virtual do TCE –SC, são compostas por:

- ✓ Anexo 10 (Comparativo da Receita Orçada com a Arrecadada),
- ✓ Anexo 12 (Balanço Orçamentário),
- ✓ Anexo 13 (Balanço Financeiro),
- ✓ Anexo 14 (Balanço Patrimonial),
- ✓ Anexo 15 (Demonstração das Variações Patrimoniais),
- ✓ Notas Explicativas,
- ✓ Demonstração dos Fluxos de Caixa,
- ✓ Demonstrativo da Despesa Orçada, Empenhada, Liquidada e Paga por Natureza Econômica,
- ✓ Comparativo Despesa Autorizada Empenhada Liquidada e Paga,
- ✓ Demonstrativo da Despesa - Dotação/Valor Empenhado/Valor Liquidado/Valor Pago,
- ✓ Anexo 06 (Programa de Trabalho),
- ✓ Balancete Razão Analítico encerramento do exercício 2022,
- ✓ Relatório e Parecer da Conformidade Contábil,
- ✓ Declaração de Inventário de Bens,

Além dos relatórios acima inseridos pelo Auditor Estadual de Finanças Públicas, incluem-se:

- ✓ O RCI (Relatório Controle Interno),
- ✓ RG (Relatório de Gestão),
- ✓ Parecer Órgão Central Controle Interno.

## **7. RESUMO DAS POLÍTICAS CONTÁBEIS SIGNIFICATIVAS**

As Demonstrações Contábeis e Notas explicativas referem-se ao exercício financeiro de 2022 ainda que comparado com anos anteriores, coincidindo, por disposição legal, com o ano civil, ou seja, de 1º de janeiro a 31 de dezembro.

### **a) CRÉDITOS E DÍVIDAS**

Os direitos, as obrigações e os títulos de créditos são mensurados ou avaliados pelo valor original, uma vez feita conversão para a moeda nacional, quando em moeda estrangeira, à taxa de câmbio vigente na data do Balanço Patrimonial. A dívida ativa da UDESC corresponde a dívida ativa não tributária registrada no sistema S@t administrado pela secretaria da Fazenda Estadual, conforme orientações contidas nos itens 6 e 7 da NTPC 01/2018.

Para Cálculo do Ajuste para Perdas de Dívida Ativa de Longo Prazo: utiliza-se a metodologia baseada no histórico de recebimentos passados. O índice utilizado para o exercício de 2022 é de 0,1849% (não se utiliza na Dívida Ativa de Curto Prazo pois os valores foram extraídos da LOA que já informa a perspectiva de recebimento para o exercício).

#### b) ESTOQUES

Os estoques são demonstrados ao custo médio de produção, aquisição ou valor de mercado, entre estes o menor, e controlados por sistemas informatização paralelos a contabilidade, cujo registro e controle do estoque, tanto de material permanente como o de consumo são realizados:

- I) a entrada pela liquidação de empenho e/ou doação e transferências e;
- II) a saída pelo consumo ou perdimento do bem mediante processo de baixa.

Os saldos finais das contas de almoxarifado e de bens permanentes, conforme balancete conforme descrito abaixo:

	2021	2022
1.1.5 - Estoques	2.053.120,74	2.637.313,70
1.2.3.1 - Bens Móveis	186.651.756,46	228.901.817,98

Desta forma o SIGEF registra automaticamente (quando da liquidação da despesa) os bens de consumo (339030.XX) na conta de estoques e, os bens permanentes (449052.XX) nas contas de bens móveis.

#### c) IMOBILIZADO

O ativo imobilizado, incluindo os gastos adicionais ou complementares, é mensurado ou avaliado inicialmente com base no valor de aquisição, produção ou construção. Em se tratando de ativos imobilizados obtidos a título gratuito, o valor inicial é resultante da avaliação feita com base em procedimento técnico ou no valor patrimonial definido nos termos da doação. No tocante ao registro contábil dos bens imóveis, a política de gestão e controle patrimonial é de centralização dos bens da administração direta na unidade gestora do Fundo Patrimonial.



Com base no Balancete do mês 12/2022, os saldos de obras em andamento e imóveis:

<b>BENS IMÓVEIS</b>	<b>SALDO</b>
1.2.3.2 Bens Imóveis	2.714.577,16
1.2.3.2.1.01.04 Terrenos	18.247.160,70
1.2.3.2.1.01.07.00 Imóveis de Uso Educacional	46.913.768,81
1.2.3.2.1.06.01.01 Obras em Andmt. de Bens de Uso Esp./Domínicas	64.503.612,56
1.2.3.2.1.06.05.00 Estudos e Projetos	2.714.577,16

d) INTANGÍVEL

Os ativos intangíveis correspondem aos direitos que tenham por objeto bens incorpóreos destinados à manutenção da atividade pública ou exercidos com essa finalidade, e são mensurados ou avaliados inicialmente com base no valor de aquisição ou de produção.

A UDESC após análise contida no processo UDESC 58437/2022, concluiu que, seguindo a alínea I do art. 2º do Decreto 1142/2021, os softwares adquiridos pela UDESC até o momento não se configuram ativos patrimoniais, pois os códigos-fonte desses softwares não pertencem a UDESC.

Em relação a marcas e patentes, a alínea II do art. 2º do Decreto 1142/2021, os definem como ativos intangíveis, e correspondem a marcas e patentes que forem registradas. Atualmente UDESC possui três marcas e uma patente registradas e outros quinze pedidos de patente que ainda não foram concluídos. Conforme alínea II do art. 2º do Decreto 1142/2012, são considerados bens intangíveis para fins de registro patrimonial apenas marcas registradas. Ou seja, as marcas utilizadas pela UDESC que não foram registradas ou estão com processo de registro em andamento, não são objeto de controle patrimonial. A relação atualizada do levantamento dos bens intangíveis encontra-se no processo UDESC 58437/2022

e) DEPRECIAÇÃO, AMORTIZAÇÃO E EXAUSTÃO

A depreciação/amortização/exaustão de bens adquiridos e postos em operação a partir de 1º/1/2010, utiliza o método das cotas constantes e se dá de acordo com a tabela definida pela Secretaria de Estado da Administração, com base na Instrução Normativa da Secretaria da Receita Federal nº 162/1998.

A amortização dos intangíveis, quando couber, será realizada pelo método da linha reta, tendo como referência o período de licença de uso ou a vida útil estimada em laudo de avaliação próprio quando de softwares preexistentes.

Os valores de bens moveis recebem registro de depreciação mensalmente conforme o princípio da competência, e seu cálculo é realizado pelo sistema de controle de patrimônio.

#### f) RESTOS A PAGAR

Correspondem a Restos a Pagar as despesas empenhadas, mas não pagas até o dia 31 de dezembro do exercício corrente, distinguindo-se as processadas das não processadas, sendo as processadas as despesas inscritas em restos a pagar aquelas que concluíram a fase de liquidação, e que permanece com o status de não pagas. Os restos a pagar Não Processados, são as despesas empenhadas e não liquidadas até o final do exercício.

Desta forma após o final do exercício os restos a pagar não processados, quando liquidados no exercício seguinte, permanecem com o status de restos a pagar não processados.

O SIGEF, dispõe de controle de restos a pagar não processados em separado dos restos a pagar processados e transfere o saldo ao final do exercício, mantendo o controle contábil dos restos a pagar não processados liquidados separadamente dos restos a pagar processados.

#### g) DISTINÇÃO ENTRE CIRCULANTE E NÃO CIRCULANTE

A política contábil adotada evidencia como circulante os direitos e as obrigações com valores de realização em até 12 meses, da data de levantamento destas demonstrações contábeis. Os ingressos extraorçamentários, tais como cauções e outras entradas compensatórias, são considerados como circulante, independentemente do prazo de devolução do recurso. Para os precatórios, a reclassificação do saldo do passivo não circulante para o passivo circulante foi realizada de acordo com as regras da Emenda Constitucional nº 99, de 14 de dezembro de 2017, que estende o prazo para quitação dos precatórios pendentes até 31/12/2024.

#### h) INFORMAÇÕES RELATIVAS À DEPRECIAÇÃO NORMAL E ACELERADA, QUANDO HOVER

Os principais critérios de avaliação dos elementos patrimoniais, especialmente estoques, dos cálculos de depreciação, amortização e exaustão, de constituição de provisões para encargos ou riscos, e dos ajustes para atender a perdas prováveis na realização de elementos do ativo; (Incluído pela Lei nº 11.941, de 2009).

#### i) PERDAS E OUTRAS QUESTÕES DE NATUREZA PATRIMONIAL

A vida útil econômica dos bens do imobilizado, quando couber, para os bens adquiridos e postos em operação até 31/12/2009, foi utilizada a vida útil definida no laudo de avaliação. Para os bens adquiridos e postos em operação a partir de 1º/1/2010, a vida útil foi definida pela Secretaria de Estado da Administração com base na Instrução Normativa SRF nº 162, de 31 de dezembro de 1998. No caso dos intangíveis, foi utilizado o período contratual das licenças de uso ou de acordo com a vida útil definida em laudo de avaliação inicial.

#### j) RECONHECIMENTO DE DIREITOS, DÍVIDAS E/OU OBRIGAÇÕES

Os riscos fiscais, tais como cíveis e trabalhistas, são reconhecidos de acordo com a análise jurídica de cada ação e, dependendo da análise, poderão ser classificados como passivo contingente ou como passivo exigível.

### 8. PASSIVOS CONTINGENTES E COMPROMISSOS CONTRATUAIS NÃO RECONHECIDOS

Os passivos contingentes caracterizam-se pelas saídas de recursos possíveis, mas não provável, devendo, portando, estar explicitados nas notas explicativas que são parte integrante das Demonstrações Financeiras. Quando a possibilidade de saída de recursos for remota, a divulgação não é necessária.

A Fundação Universidade do Estado de Santa Catarina (UDESC), possui dois processos de autuação fiscal da Receita Federal do Brasil, com exigibilidade suspensa por parcelamento, devidamente contabilizado por meio do módulo da dívida no SIGEF. Não tendo sido identificado outros riscos fiscais relevantes.

Débitos / Pendências - Processos Fiscais	
CNPJ 83.891.283/0001-36	
Débito	Situação
37218170-8	SUSPENSO P/ INCL PARC ESPECIAL
37233260-9	SUSPENSO P/ INCL PARC ESPECIAL

### 9. CAIXA E EQUIVALENTES DE CAIXA

As demonstrações contábeis são apresentadas em moeda corrente no território brasileiro e todos os saldos são descritos em até duas casas decimais e sem arredondamento, exceto quando indicado de outra forma.

Equivalentes de caixa são aplicações financeiras de curto prazo, de alta liquidez, que são prontamente conversíveis em montante conhecido de caixa e que estão sujeitas a um insignificante risco de mudança de valor.

As disponibilidades são mensuradas ou avaliadas pelo valor original, uma vez feita a conversão para a moeda de apresentação, quando em moeda estrangeira, à taxa de câmbio vigente na data do Balanço Patrimonial. As aplicações financeiras de liquidez imediata são mensuradas ou avaliadas pelo valor original e atualizadas até a data do Balanço Patrimonial. As atualizações apuradas são contabilizadas em contas de resultado.

	2021	2022
Conta Arrecadação - Banco Brasil	-	-
Outras Contas - Banco Brasil	7.254.318,05	4.867.073,97
Caixa Econômica Federal	231.693,67	-
Poupança	5.791.412,92	3.844.710,97
Fundo de Aplicação Financeira	1.692.873,64	1.022.363,00
Aplicações Financeiras de Outros Bancos	7.484.286,56	4.867.073,97

## 10. OUTRAS INFORMAÇÕES RELEVANTES

A Fundação Universidade do Estado de Santa Catarina (UDESC) realizou o recolhimento das retenções de ISS (sobre serviços tomados) à PMF por meio de crédito em conta e, até a competência de agosto de 2022, realizava manualmente e mensalmente a Declaração de Serviços Tomados (DEST) via portal SEFINNET, com base no "Relatório ISS Prestador Serviço" emitido a partir do Módulo de Execução Financeira do SIGEF.

Conforme informações constantes do Decreto Municipal No 24.240 de 09/09/2022, a Prefeitura Municipal de Florianópolis (PMF) está realizando a implantação de Novo Sistema Tributário (Betha Sistemas), motivo pelo qual alguns serviços municipais se encontram indisponíveis. Por esse motivo as obrigações acessórias como SEFINNET tiveram seu envio descontinuado.

Florianópolis, 23 de fevereiro de 2022

Ozemar Nascimento Willmer  
Auditor Estadual de Finanças Públicas  
Matricula 362417-0  
CRC - SC 025182/O-9